

# Krankenhaus-Report 2010

## „Krankenhausversorgung in der Krise?“

Jürgen Klauber / Max Geraedts /  
Jörg Friedrich (Hrsg.)

Schattauer (Stuttgart) 2010

Auszug Seite 439-520



22	Krankenhaus-Directory 2008 DRG-Krankenhäuser im vierten Jahr der Budgetkonvergenz .....	439
----	--	-----

# 22 Krankenhaus-Directory 2008

## DRG-Krankenhäuser im vierten Jahr der Budgetkonvergenz

Auch in diesem Jahr stellt das Directory deutscher Krankenhäuser Eckdaten aus den Aufstellungen der Entgelte und Budgetermittlung (AEB) gemäß Krankenhausentgeltgesetz (KHEntgG) vor. Den nachfolgenden Darstellung liegen Vereinbarungsdaten und nicht die tatsächlich erbrachten Leistungen der jeweiligen Einrichtung zugrunde. Insgesamt finden 1 596 Krankenhäuser Eingang, von denen 67 Krankenhäuser keine DRG-Entgelte zur Abrechnung bringen, da sie zu den besonderen Einrichtung zählen.

In den Abbildungen werden auch die Ergebnisse aus den Directories der vergangenen drei Jahre dargestellt. Sie liefern Orientierungswerte für die Veränderungsrichtung und Dynamik der Kennzahlen im Zeitverlauf. Dabei ist zu beachten, dass die Grundgesamtheit zwischen den Jahren variiert<sup>1</sup>. Die einzelnen Spalten des Directories haben folgende Bedeutung:

### Krankenhausname

Mit einem \* gekennzeichnete Einrichtungen haben nach Abschluss der Vereinbarung 2008 mit einem anderen Krankenhaus fusioniert oder wurden geschlossen.

### Betten

Jedes Krankenhaus wird nach seiner Bettenzahl klassifiziert und einer von sechs Kategorien zugeordnet. Die verwendeten Symbole bedeuten Folgendes:

- <50 = unter 50 Betten
- <100 = 50 bis unter 100 Betten
- <200 = 100 bis unter 200 Betten
- <500 = 200 bis unter 500 Betten
- <1 000 = 500 bis unter 1 000 Betten
- >1 000 = über 1 000 Betten.

Die Angaben stammen überwiegend aus dem Jahr 2008, andernfalls aus den Vorjahren.

Krankenhäuser mit einer Bettenzahl von 200 bis unter 500 bilden mit 38 % der hier dargestellten Einrichtungen die größte Gruppe, gefolgt von der Größenklasse 100 bis unter 200 mit 26 % und kleiner 50 mit 21 %. Lediglich 4 % der dargestellten Häuser weisen mehr als 1 000 Betten auf.

### Träger

In dieser Spalte wird die Trägerschaft des Krankenhauses mit folgenden Abkürzungen geschlüsselt:

<sup>1</sup> Vgl. Krankenhaus-Report 2006, 2007 und 2008/2009.

ö für öffentlich  
 fg für freigemeinnützig  
 p für privat.

Krankenhäuser in freigemeinnütziger Trägerschaft stellen 40 % der hier dargestellten Einrichtungen, gefolgt von den öffentlichen mit 35 %. Die restlichen 24 % befinden sich in privater Trägerschaft.

### Notfall

In dieser Spalte findet sich ein „n“, sofern für das Krankenhaus 2008 ein Abschlag für die Nichtteilnahme an der Notfallversorgung vereinbart wurde.

### BFW (Basisfallwert)

Der Basisfallwert ist der Eurobetrag, der multipliziert mit der Bewertungsrelation den Preis einer DRG-Fallpauschale festlegt. Bei den hier ausgewiesenen Basisfallwerten aus dem Jahr 2008 handelt es sich um den Wert ohne Ausgleich und Berichtigungen (BFWoA). Dieser entspricht in der Regel nicht dem tatsächlichen Zahlbetrag, welcher Ausgleich aus Vorperioden und Korrekturbeträge bei unterjährigem Inkrafttreten beinhaltet.

In der Spalte für den Basisfallwert ist ein „BE“ zu finden, wenn das gesamte Krankenhaus 2008 keine DRG-Entgelte vereinbart hat, z. B. auf Basis der Fallpauschalenverordnung besondere Einrichtungen 2008, und es somit als Ganzes von der Anwendung der DRG-Fallpauschalen und der Budgetkonvergenz in diesem Jahr ausgenommen ist.

Abbildung 22-1

### Umsetzungszeitpunkte der Vereinbarungen 2008



Abbildung 22–2

**Casemix-gewichtete Zahlbasisfallwerte und BFWoA für Vereinbarungen 2008**

Krankenhaus-Report 2010

Wido

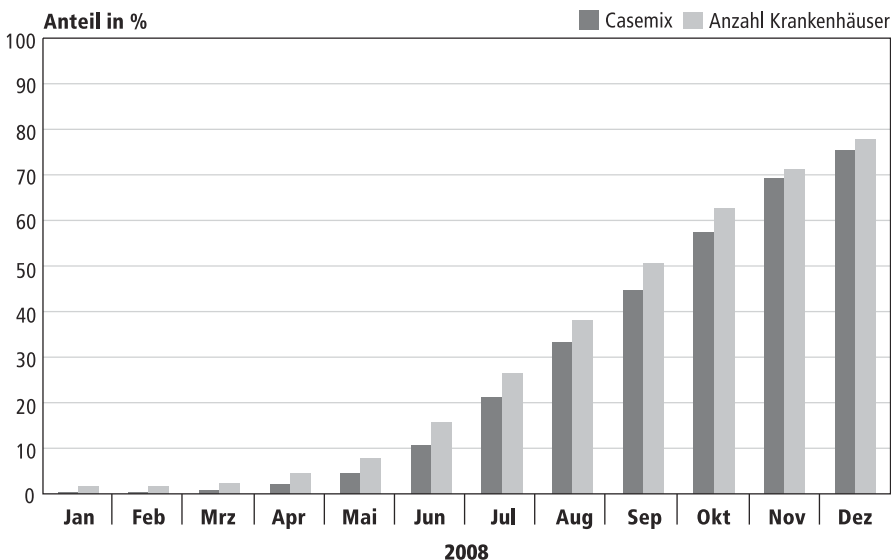
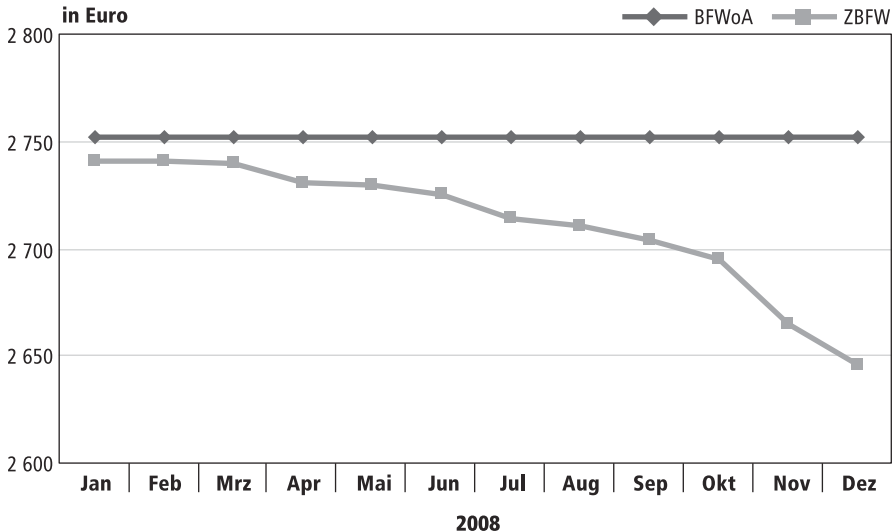
Vereinbarungsergebnisse auf Krankenhausebene können während der Konvergenzphase erst mit vorliegendem DRG-Katalog und Landesbasisfallwert erzielt werden. Der erste vereinbarte Landesbasisfallwert für die Budgetrunde 2008 wurde im April 2007 in Sachsen festgelegt. Bis Ende 2007 waren mit vier erst ein Viertel aller Landesbasisfallwerte vereinbart und im Juni 2008 lagen mit der Vereinbarung aus Berlin auch der letzte Wert vor. Zu 78 % der hier beobachteten Einrichtungen bzw. 75 % des DRG-Casemixes konnten die Vereinbarungen unterjährig umgesetzt werden. Die übrigen erfolgten retrospektiv (Abbildung 22–1).

Aufgrund des negativen Saldos der vereinbarten Ausgleiche für Vorperioden i. H. v. –908 Mio Euro und der überwiegenden Zahl an Budgetabschlüssen in der zweiten Jahreshälfte sinkt der Zahlbasisfallwert für die hier dargestellten Krankenhäuser im Verlauf des Jahres 2008 kontinuierlich ab (Abbildung 22–2). Der Casemix-gewichtete BFWoA liegt für die untersuchten DRG-Krankenhäuser bei 2752,40 Euro, der Zahlbasisfallwert sinkt ausgehend vom Januarwert 2741,30 auf 2645,85 Euro im Dezember. Im Mittel liegt der Zahlbasisfallwert 40 Euro bzw. –1,5 % unterhalb des vereinbarten Basisfallwerts ohne Ausgleiche.

**Budget-Konv. in %**

Im Rahmen der Konvergenzphase von 2005 bis 2009 werden Basisfallwert und Budget von DRG-Krankenhäusern stufenweise an den jeweiligen landesweiten Basisfallwert (LBFW) angepasst. 2008, also in der vierten Stufe, erfolgt eine Konvergenz um 44,4 % des rechnerischen Anpassungsbetrags. Die negative Anpassung ist für das Jahr 2008 auf eine Obergrenze von 2,5 % des Krankenhausbudgets begrenzt,

Tabelle 22-1

**Konvergenzwirkungen nach Bundesländern**

Bundesland	LBFW	Anzahl VB	Anzahl BE KH	Anzahl DRG-KH	Konvergenzgewinner in %	Konvergenzverlierer in %	davon: geschont in %
Brandenburg	2 767	48	1	47	55,3	44,7	14,3
Berlin	2 898	34	0	34	85,3	11,8	0,0
Baden-Württemberg	2 832	200	7	193	62,2	37,8	39,7
Bayern	2 806	312	41	271	75,6	23,6	40,6
Bremen	2 871	12	0	12	75,0	25,0	66,7
Hessen	2 811	108	2	106	74,5	25,5	29,6
Hamburg	2 824	28	0	28	85,7	14,3	0,0
Mecklenburg-Vorpommern	2 727	30	0	30	80,0	20,0	16,7
Niedersachsen	2 763	174	0	174	51,7	47,7	34,9
Nordrhein-Westfalen	2 729	346	5	341	74,2	25,5	33,3
Rheinland-Pfalz	2 956	70	0	70	72,9	27,1	21,1
Schleswig-Holstein	2 682	47	3	44	59,1	34,1	33,3
Saarland	2 933	24	0	24	62,5	37,5	33,3
Sachsen	2 740	79	5	74	43,2	56,8	26,2
Sachsen-Anhalt	2 755	43	0	43	39,5	60,5	34,6
Thüringen	2 751	41	3	38	73,7	26,3	20,0

Krankenhaus-Report 2010

WldO

für positive Anpassungsbeträge existiert keine Obergrenze<sup>2</sup>. In der Spalte wird die prozentuale Budgetanpassung durch die Konvergenz gegen den landesweiten Basisfallwert dargestellt. Beträgt der Wert  $-2,5$ , so handelt es sich um ein Krankenhaus, für das die Obergrenzenregelung gegriffen hat.

Krankenhäuser, die 2008 einen positiven Anpassungsbetrag vereinbart haben, werden im Weiteren als Konvergenzgewinner bezeichnet, solche mit einem negativen als Konvergenzverlierer. Krankenhäuser, die aufgrund der Obergrenzenregelung nicht den kompletten Anpassungsbetrag als Budgetminderung hinnehmen mussten, gelten als geschonte.

Mit 68 % der hier dargestellten Einrichtungen überwiegt der Anteil der Konvergenzgewinner gegenüber dem der Konvergenzverlierer. Mit 33 % wurde zudem ein relevanter Anteil der Konvergenzverlierer von der vollständigen Budgetanpassung geschont. Somit ist der Anteil der Konvergenzgewinner gegenüber dem Directory des Vorjahres gestiegen und der Anteil der geschonten Verlierer ist leicht rückläufig: Dort wurde der Anteil der Gewinner mit 64 % festgestellt, der Anteil der Geschonten betrug 34 %.

<sup>2</sup> Die Regelungen finden sich im Detail in § 4 des Krankenhausentgeltgesetzes.

Abbildung 22–3

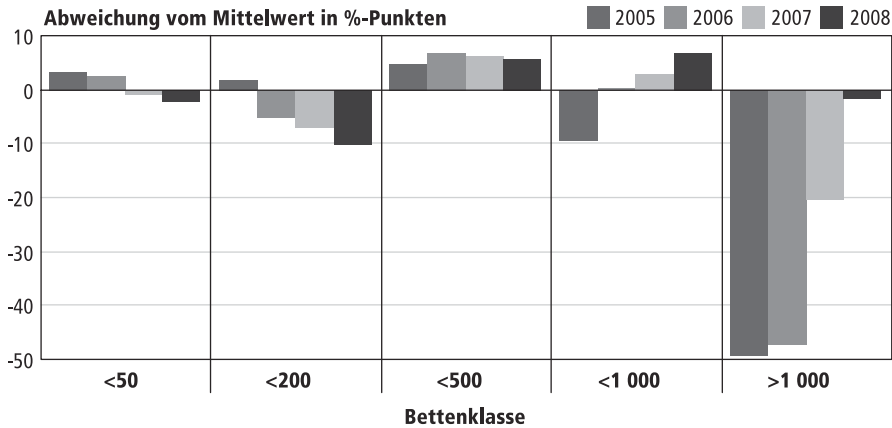
**Anteil Konvergenzgewinner 2005–2008 nach Bettenklassen**

Quelle: BBR und WIdO

Krankenhaus-Report 2010

WIdO

Dabei sind mehr Budgeterhöhungen bei den Gewinnern angefallen, als die Verlierer abgeben mussten: Das bundesweite Saldo der durch die Konvergenz umverteilten Budgets beträgt 2008 +563 Millionen Euro. Im Jahr 2007 betrug der Wert noch +282 Millionen Euro, in 2006 +144 Millionen Euro und 2005 +4 Millionen Euro.

Tabelle 22–1 illustriert die Konvergenzwirkungen nach Bundesländern. Der Anteil der Konvergenzgewinner variiert z. Zt. zwischen 86 % in Hamburg und 40 % in Sachsen-Anhalt.

Für Krankenhäuser mit einer Bettenzahl von 200 bis unter 500 Betten lässt sich seit 2005 durchgängig ein überdurchschnittlicher Anteil an Konvergenzgewinnern feststellen, während Krankenhäuser mit über 1 000 Betten überdurchschnittlich viele Konvergenzverlierer aufweisen. Der Anteil der Gewinner unter Einrichtungen mit hohen Bettenzahlen steigt aber von 2005 bis 2008 deutlich an (Abbildung 22–3).

Innerhalb der Gruppe der Krankenhäuser in freigemeinnütziger Trägerschaft ist der Anteil der Konvergenzgewinner überdurchschnittlich, in den übrigen unterdurchschnittlich. Am niedrigsten ist der Anteil der Konvergenzgewinner in der Gruppe der privaten Krankenhäuser. Seit dem Jahr 2005 steigt der Anteil an Gewinnern unter den Krankenhäusern in öffentlicher Trägerschaft an (Abbildung 22–4).

Die Darstellung nach Regionstypen verdeutlicht, dass Konvergenzgewinner in ländlichen Regionen überrepräsentiert sind, während sie in verstäderten Räumen durchgängig unterdurchschnittliche Anteile aufweisen (Abbildung 22–5). Für Krankenhäuser in Agglomerationsräumen ist 2007 erstmals ein leicht überdurchschnittlicher Anteil an Konvergenzgewinnern festzustellen, welcher in 2008 noch deutlicher ausfällt.

Abbildung 22-4

## Anteil Konvergenzgewinner 2005–2008 nach Trägerarten

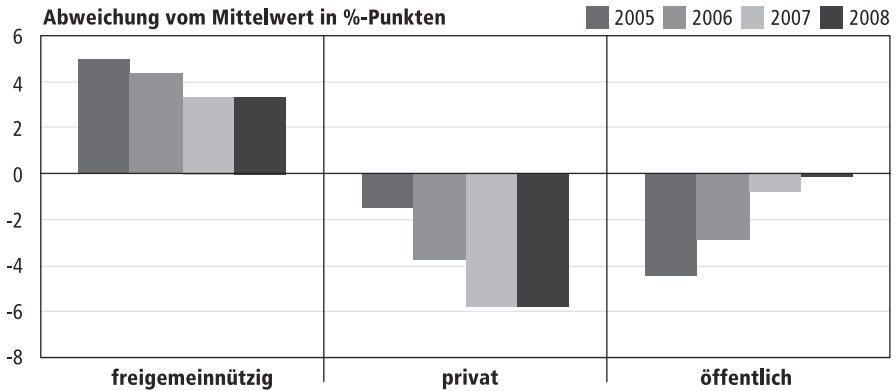

Krankenhaus-Report 2010

WidO

## Casemix

Der Casemix ist die Summe aller Bewertungsrelationen einer Einrichtung. Jedes Krankenhaus wird anhand des vereinbarten Casemix klassifiziert und einer von sechs Kategorien zugeordnet. Die verwendeten Symbole bedeuten Folgendes:

- <1 000 = unter 1 000 Bewertungsrelationen
- <5 000 = 1 000 bis unter 5 000 Bewertungsrelationen
- <10 000 = 5 000 bis unter 10 000 Bewertungsrelationen
- <20 000 = 10 000 bis unter 20 000 Bewertungsrelationen
- <50 000 = 20 000 bis unter 50 000 Bewertungsrelationen
- >50 000 = über 50 000 Bewertungsrelationen.

Abbildung 22-5

## Anteil Konvergenzgewinner 2005–2008 nach den Regionstypen des BBR

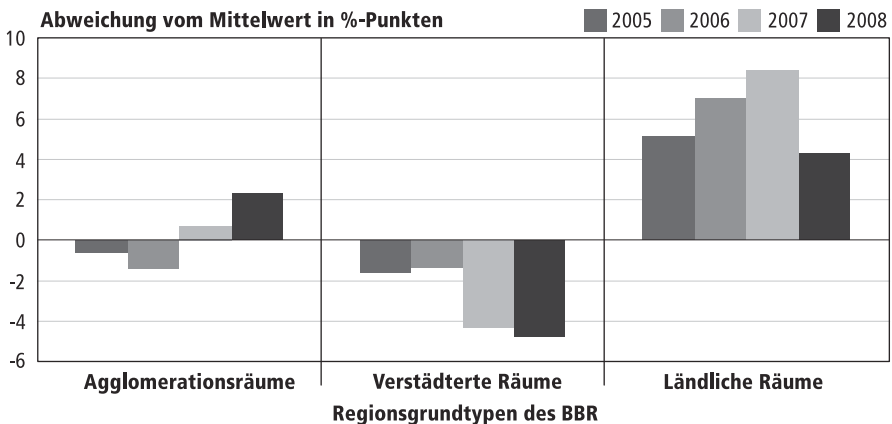

Krankenhaus-Report 2010

WidO

**CMI (Casemix-Index)**

Der Casemix-Index (CMI) beschreibt die mittlere Fallschwere eines Krankenhauses. Er berechnet sich aus dem Quotienten des Casemix (Summe aller Bewertungsrelationen eines Krankenhauses) und der Gesamtzahl der über DRGs abgerechneten Fälle eines Krankenhauses.

**Abw. CMI Land (nur im Internetportal)**

Für jede Einrichtung erfolgt ein Vergleich zwischen individuellen CMI mit dem entsprechenden Landeswert (siehe im Internetportal unter [www.krankenhaus-report-online.de](http://www.krankenhaus-report-online.de)). Die Abweichungen werden mit folgenden Symbolen gekennzeichnet:

- +++ = Abweichung vom Landeswert von über 20 %
- ++ = Abweichung vom Landeswert von 10 % bis unter 20 %
- + = Abweichung vom Landeswert von 0 % bis unter 10 %
- = Abweichung vom Landeswert von 0 % bis über –10 %
- – = Abweichung vom Landeswert von –10 % bis über –20 %
- – – = Abweichung vom Landeswert von unter –20 %.

**Leistungsdichte Basis-DRGs**

Es wird jeweils angegeben, mit wie vielen Basis-DRGs (A-DRGs) jeweils 25 % und 50 % aller Leistungen eines Hauses erreicht werden. Basis-DRGs stellen eine Obergruppe für eine oder mehrere DRGs dar, die durch die gleichen Diagnosen- und/oder Prozedurencodes definiert sind. DRGs innerhalb einer Basis-DRG unterscheiden sich durch ihren Ressourcenverbrauch, d. h. durch eine Schweregradunterteilung. In der G-DRG Version 2008 existieren 564 Basis-DRGs.

Im Internetportal befindet sich eine zusätzliche Spalte für die Anzahl der Basis-DRGs zu 75 % aller Leistungen.

**TOP 3 MDC**

In einer weiteren Annäherung an das DRG-Leistungsspektrum eines Hauses werden die drei jeweils stärksten MDCs mit ihrer Nummer sowie dem jeweiligen Prozentanteil an sämtlichen DRG-Leistungen dokumentiert<sup>3</sup>. Die Nummern der MDCs bedeuten Folgendes:

- 1 Pre-MDC
  - 1 Krankheiten und Störungen des Nervensystems
  - 2 Krankheiten und Störungen des Auges
  - 3 Krankheiten und Störungen im HNO-Bereich
  - 4 Krankheiten und Störungen der Atmungsorgane
  - 5 Krankheiten und Störungen des Kreislaufsystems
  - 6 Krankheiten und Störungen der Verdauungsorgane
  - 7 Krankheiten und Störungen am hepatobiliären System und Pankreas
  - 8 Krankheiten und Störungen am Muskel-Skelett-System und Bindegewebe
  - 9 Krankheiten und Störungen an Haut, Unterhaut und Mamma
  - 10 Endokrine, Ernährungs- und Stoffwechselkrankheiten

<sup>3</sup> Im Internetportal findet sich die erweiterte Darstellung der TOP 5 MDCs.

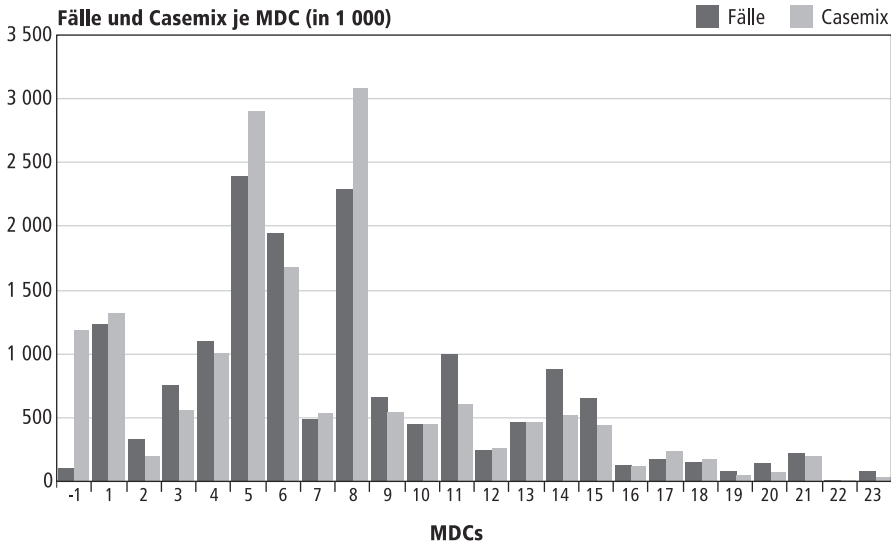

Abbildung 22–6

**Verteilung von Fällen und Casemix auf MDCs 2008**

Krankenhaus-Report 2010

WIdO

- 11 Krankheiten und Störungen der Harnorgane
- 12 Krankheiten und Störungen der männlichen Geschlechtsorgane
- 13 Krankheiten und Störungen der weiblichen Geschlechtsorgane
- 14 Schwangerschaft, Geburt und Wochenbett
- 15 Neugeborene
- 16 Krankheiten des Blutes, der blutbildenden Organe und des Immunsystems
- 17 Hämatologische und solide Neubildungen
- 18 Infektiöse und parasitäre Krankheiten
- 19 Psychiatrische Krankheiten und Störungen
- 20 Alkohol- und Drogengebrauch und alkohol- und drogeninduzierte psychische Störungen
- 21 Verletzungen, Vergiftungen und toxische Nebenwirkungen von Drogen und Medikamenten
- 22 Verbrennungen
- 23 Faktoren, die den Gesundheitszustand beeinflussen und andere Inanspruchnahmen des Gesundheitswesens.

Abbildung 22–6 stellt dar, wie sich Fälle und Casemix anteilig auf die einzelnen MDCs verteilen.

**Partitionen in % (Verteilung über die Partitionen)**

Eine MDC kann in drei Partitionen aufgeteilt sein:

- DRGs liegen in der chirurgischen Partition, wenn sie eine Prozedur beinhalten, für die ein OP-Saal erforderlich ist.

Abbildung 22–7

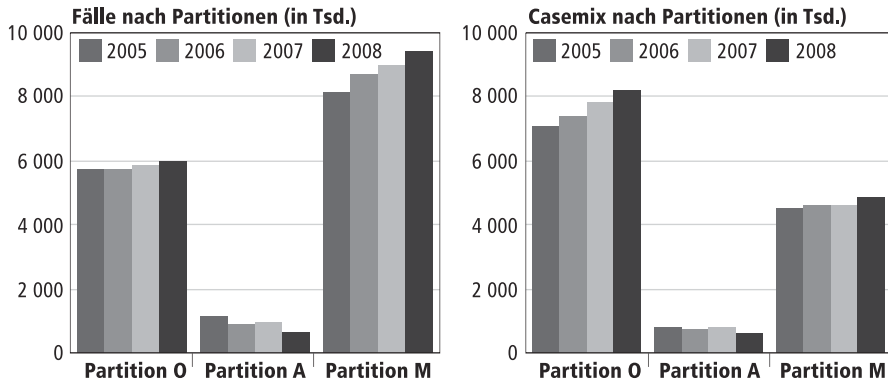
**Verteilung von Fällen und Casemix auf Partitionen 2005–2008**

Krankenhaus-Report 2010

WlDo

- DRGs der anderen Partition beinhalten Prozeduren, die in der Regel diagnostische Maßnahmen abbilden und für die kein OP-Saal erforderlich ist.
- DRGs der medizinischen Partition beinhalten keine relevanten Prozeduren.

Die Abkürzungen der Partitionen bedeuten Folgendes:

- o = operativ
- a = andere
- m = medizinisch.

In den betrachteten Krankenhäusern wurden insgesamt 16,0 Millionen DRG-Fälle vereinbart. Diese entfallen zu 37% auf die operative Partition, zu 4% auf die andere Partition und zu 59% auf die medizinische Partition (Abbildung 22–7). Für die operative Partition bleibt die vereinbarte Fallzahl über den Zeitraum 2005 bis 2008 relativ konstant, während die durchschnittliche Fallschwere (CMI) und damit der Casemix deutlich ansteigen. In der medizinischen Partition wachsen dagegen die Fallzahlen bei rückläufigem CMI, sodass in der Summe der vereinbarte Casemix auf ähnlichem Niveau verbleibt.

In der Printversion wird lediglich der prozentuale Anteil von Fällen in der operativen Partition dargestellt. Im Internetportal sind für jedes Krankenhaus alle drei Partitionen ausgewiesen.

**Budget-Anteile ZE/SE**

Für Leistungen, die mit DRGs noch nicht sachgerecht vergütet werden, können die Vertragspartner individuelle Leistungskomplexe und Entgelte vereinbaren. Dazu gehören im Jahr 2008 u. a. 43 DRGs, zu denen keine sachgerechte Bewertungsrelation durch das InEK ermittelt werden konnte, aber auch Leistungen in besonderen Einrichtungen und teilstationäre Behandlung<sup>4</sup>. Die Spalte Budgetanteil SE beschreibt den

<sup>4</sup> Die Regelungen finden sich im Detail in § 6 Abs. 1 des Krankenhausentgeltgesetzes.

Abbildung 22–8

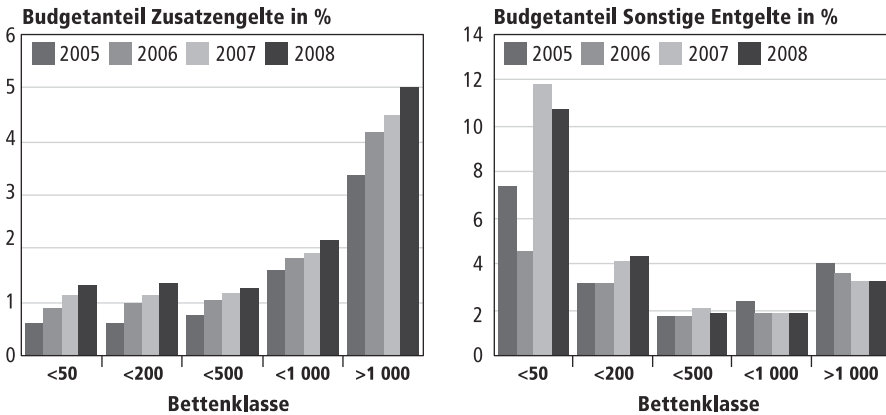
**Budgetanteile Zusatz- und sonstige Entgelte 2005–2008 nach Bettenklassen**

Krankenhaus-Report 2010

WidO

Anteil solcher tages- oder fallbezogenen Leistungen am Gesamtbudget aus DRGs, Zusatzentgelten und sonstigen Entgelten. Dieser Budgetanteil ist von der Vergütung nach DRGs sowie der Budgetkonvergenz ausgenommen.

Zusatzentgelte können neben DRG-Fallpauschalen sowie tages- und fallbezogenen sonstigen Entgelten zusätzlich abgerechnet werden. Über die 64 vom InEK kalkulierten und bundeseinheitlich vergüteten hinaus können weitere hausindividuelle Zusatzentgelte vereinbart werden. Im Zeitraum von 2005 bis 2008 hat sich die Zahl solcher Entgelte im Katalog kontinuierlich erhöht. Abbildung 22–8 beschreibt den Anteil der bundesweiten und hausindividuellen Zusatzentgelte am Gesamtbudget aus DRGs, Zusatzentgelten und sonstigen Entgelten.

Der Budgetanteil der Zusatzentgelte wächst 2008 mit steigender Bettenzahl von 1,3 % für Krankenhäuser mit bis zu 50 Betten bis auf 5,0 % für solche mit über 1 000 Betten. Dagegen ist der Budgetanteil der sonstigen Entgelte in Häusern bis zu 50 Betten – bedingt durch den hohen Anteil an besonderen Einrichtungen – am höchsten (10,7 %). Für die übrigen variiert er zwischen 1,8 % und 4,2 % (Abbildung 22–8).

**Bes. Leist. (B/N/H/P)**

In mit einem „B“ gekennzeichneten Häusern sind Leistungsbereiche vereinbart, die nach FPVBE 2008 von der Abrechnung nach DRG-Fallpauschalen und der Budgetkonvergenz ausgenommen sind. „N“ markiert Einrichtungen, in denen 2008 Entgelte für neue Untersuchungs- und Behandlungsmethoden (NUB) nach § 6 Abs. 2 des Krankenhausentgeltgesetzes vereinbart wurden. Verglichen mit den 82 Krankenhäusern, die im Jahr 2005 eine Vereinbarung über mindestens eine NUB-Leistung getroffen haben, ist der Wert bis 2008 auf 420 stark angestiegen.

„H“ kennzeichnet Krankenhäuser, in denen Zusatzentgelte für hochspezialisierte Leistungen nach § 6 Abs. 2a des Krankenhausentgeltgesetzes vereinbart wurden. Von den hier beobachteten Krankenhäuser haben 20 eine solche Leistung verein-

Tabelle 22–2

**Abweichung der Ist-Werte gegenüber der Vereinbarung**

	Fallzahl	Casemix	CMI
Überschreitung	65 %	59 %	42 %
keine Abweichung	2 %	1 %	1 %
Unterschreitung	33 %	41 %	57 %

Krankenhaus-Report 2010

WlD0

bart, 2005 waren es noch neun. „P“ markiert Krankenhäuser mit einer psychiatrischen Fachabteilung.

**Abw. Ist: Fälle/CMI/Casemix**

Zu 1 191 Einrichtungen liegen neben den Vereinbarungen auch IST-Daten für das gesamte Jahr 2008 vor. Für diese Einrichtungen werden die Abweichungen von Fallzahl, CMI und Casemix gegenüber den vereinbarten Werten mit folgenden Symbolen gekennzeichnet:

- +++ = Abweichung zur Vereinbarung von über 20 %
- ++ = Abweichung zur Vereinbarung von 10 % bis unter 20 %
- + = Abweichung zur Vereinbarung über 0 % bis unter 10 %
- = keine Abweichung
- = Abweichung zur Vereinbarung unter 0 % bis über -10 %
- = Abweichung zur Vereinbarung von -10 % bis über -20 %
- = Abweichung zur Vereinbarung von unter -20 %.

Mit 65 % hat die Mehrzahl der betrachteten 1 191 Krankenhäuser demnach 2008 die vereinbarte Fallzahl überschritten. Eine Überschreitung des vereinbarten Casemix ist für 59 % festzustellen, des CMIs für 42 % (Tabelle 22–2 und Abbildung 22–9).

Abbildung 22–9

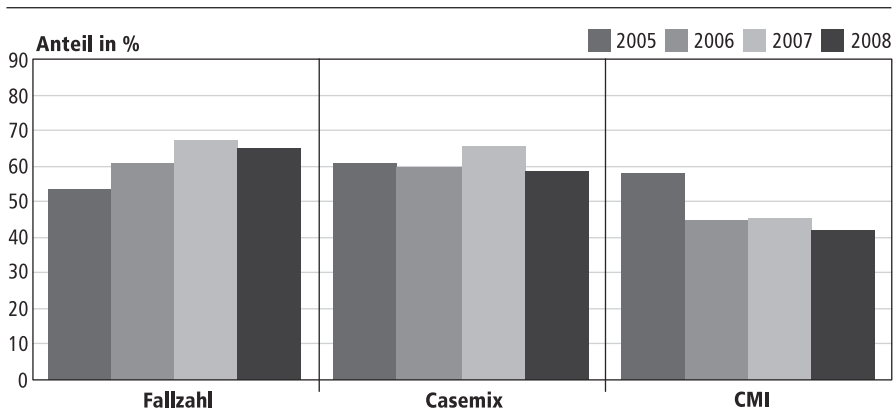
**Anteil der Krankenhäuser mit IST-Überschreitung der Vereinbarung 2005–2008**

Krankenhaus-Report 2010

WlD0

Tabelle 22-3

**Budgetanteile nach Bundesländern**

Bundesland	Anzahl Krankenhäuser	CMI	Partitionen in %			Leistungsdichte Basis-DRGs		Top 3 MDC			Budgetanteile in %		n. Notfall	bes. Leistungen			
			O	A	M	25 %	50 %	1	2	3	ZE	SE		B	N	H	P
Brandenburg	48	1,016	35	5	60	13	46	5: 17 %	8: 15 %	6: 12 %	2,3	1,4	0	3	21	0	18
Berlin	34	1,161	43	5	52	15	53	8: 15 %	5: 14 %	6: 11 %	3,8	2,2	12	0	14	1	8
Baden-Württemberg	200	1,027	39	3	58	12	46	5: 14 %	8: 14 %	6: 11 %	2,2	3,4	19	13	53	2	40
Bayern	312	1,029	39	4	58	14	47	8: 16 %	5: 15 %	6: 12 %	3,0	5,1	14	83	91	11	56
Bremen	12	0,978	36	4	61	10	43	8: 14 %	5: 13 %	6: 11 %	2,9	4,0	0	0	4	1	3
Hessen	108	1,056	39	5	57	14	48	5: 16 %	8: 15 %	6: 12 %	1,7	2,3	26	7	11	2	16
Hamburg	28	1,083	41	5	54	13	48	8: 13 %	5: 13 %	6: 13 %	1,4	5,8	9	2	6	0	3
Mecklenburg-Vorpommern	30	1,003	35	3	62	13	44	5: 16 %	8: 12 %	6: 12 %	2,5	2,2	0	0	2	0	5
Niedersachsen	174	1,040	38	4	59	13	43	8: 15 %	5: 15 %	6: 12 %	1,9	1,7	27	2	47	0	17
Nordrhein-Westfalen	346	0,988	36	4	60	11	43	5: 15 %	8: 14 %	6: 12 %	2,0	2,0	13	26	77	2	56
Rheinland-Pfalz	70	0,957	36	4	60	12	42	5: 16 %	8: 14 %	6: 13 %	1,6	2,2	6	9	5	0	11
Schleswig-Holstein	47	1,055	36	5	59	13	45	5: 16 %	8: 14 %	6: 12 %	2,7	2,8	1	5	11	0	4
Saarland	24	1,006	34	4	62	11	41	5: 16 %	6: 12 %	8: 12 %	2,2	1,5	0	1	2	0	8
Sachsen	79	1,051	37	3	60	13	45	5: 15 %	8: 14 %	6: 13 %	2,5	1,3	0	5	39	1	17
Sachsen-Anhalt	43	1,033	34	5	62	13	44	5: 16 %	8: 13 %	6: 13 %	2,3	2,5	0	0	20	0	7
Thüringen	41	1,075	36	5	59	14	46	5: 16 %	8: 15 %	6: 13 %	2,4	1,9	0	3	17	0	5

Krankenhaus-Report 2010

WIdO

**Infozeile Bundesland**

Die Darstellung ist sortiert nach Bundesländern und dem Namen des Standortes. Für jedes Bundesland werden in einer Zeile die gewichteten Mittelwerte CMI, Anteile der Partitionen an Gesamtfällen, Leistungsdichte Basis-DRG, Top MDC, Budgetanteile von Zusatzentgelten und sonstigen Entgelten sowie die Anzahl der Krankenhäuser mit vereinbarten besonderen Leistungen dargestellt (Tabelle 22–3).

Krankenhausname	Ort	Betten	Träger	Notfall	BFW	Budget-Konv.	Casemix	CMI	Leistungs-dichte Basis-DRG			TOP 3 MDC			Part. in %	Budget-Anteile in %			Besondere Leistungen				Abweichung Ist-Werte		
						in %																			
						O			ZE	SE	B	N	H	P	Fälle	CM	CMI								
<b>Baden-Württemberg</b>		<b>261</b>		<b>19</b>	<b>2832</b>	<b>0</b>		<b>1,027</b>	<b>12</b>	<b>46</b>	<b>5: 14 %</b>	<b>8: 14 %</b>	<b>6: 11 %</b>	<b>38</b>	<b>2,24</b>	<b>3,41</b>	<b>13</b>	<b>53</b>	<b>2</b>	<b>40</b>					
Ostalb-Klinikum Aalen	Aalen	<500	ö		2735	2,81	<20000	0,942	7	27	5: 19 %	6: 15 %	1: 10 %	29	1,0	0,1					P	+	+	-	
Ortenau Klinikum Achern Krankenhäuser des Ortenaukreises	Achern	<500	ö		2796	1,04	<10000	0,871	6	20	8: 30 %	6: 14 %	5: 13 %	41	0,0	0,0						-	+	+	
Sana-Klinik Zollernalb GmbH	Albstadt	<50	p		2657	5,71	<5000	1,959	2	5	8: 98 %	1: 1 %	9: 1 %	82	0,7	0,0						nb	nb	nb	
Zollernalb Klinikum gGmbH Kreisklinik Albstadt	Albstadt	<500	ö		2791	1,32	<10000	0,930	7	23	5: 29 %	6: 13 %	14: 11 %	36	1,5	0,0						-	-	+	
Kliniken Schmieder Stiftung	Allensbach	<200	p		2907	-1,07	<5000	0,815	2	5	1: 69 %	8: 11 %	19: 10 %	1	0,1	82,6	B					nb	nb	nb	
Kreiskrankenhaus	Backnang	<500	ö		2848	-0,53	<10000	0,882	9	26	5: 14 %	8: 14 %	6: 13 %	35	0,1	0,0						+	-	-	
Rheuma- und Rehabilitationsklinik Bad Bellingen	Bad Bellingen	<50	p	n	2827	-1,65	<1000	0,705	1	1	8: 93 %	1: 7 %	19: 0 %	0	0,0	13,1						+	+	-	
Federsee-Klinik	Bad Buchau	<50	ö	n	2851	-2,04	<1000	0,843	1	1	8: 96 %	1: 2 %	5: 1 %	0	5,4	16,2						+	+	+	
SLK-Kliniken Heilbronn GmbH Klinikum am Plattenwald	Bad Friedrichshall	<500	p		2778	1,05	<20000	0,954	8	27	5: 28 %	8: 13 %	6: 10 %	34	1,9	0,1	N					+	+	+	
Herz—Zentrum Bad Krozingen	Bad Krozingen	<200	fg		3140	-2,50	<20000	1,396	3	7	5: 92 %	4: 2 %	-1: 1 %	50	7,2	0,5	N					+	+	+	
Klinik Dr. Becker Chefarzt Dr. med. A. Becker	Bad Krozingen	<50	p		2886	-1,49	<5000	1,251	4	8	8: 79 %	9: 5 %	6: 5 %	76	0,2	0,0	N					+	+	-	
Stiftung Paracelsus Krankenhaus e.V.	Bad Liebenzell	<50	p		2893	-1,61	<5000	0,795	4	11	6: 18 %	5: 17 %	8: 11 %		16,0	0,0						+	+	+	
Caritas Krankenhaus Bad Mergentheim gGmbH	Bad Mergentheim	<1000	fg		2846	-0,42	<20000	0,765	1	13	11: 33 %	5: 11 %	6: 10 %	23	2,5	0,0						—	-	+++	
Diabetes-Klinik Bad Mergentheim GmbH	Bad Mergentheim	<200	p		2653	4,72	<5000	1,089	1	1	10: 100 %	5: 0 %	4: 0 %	11	0,0	0,0						—	—	-	
Rehaklinik Ob der Tauber RehaZentren der DRV BW gGmbH	Bad Mergentheim	<50	ö	n	2352	16,95	<1000	0,940	1	1	10: 100 %			100	0,0	0,0						-	-	+	
Vulpius-Klinik	Bad Rappenau	<200	p		2710	3,78	<5000	1,308	2	5	8: 95 %	1: 3 %	18: 1 %	80	0,5	0,0						-	+	+	
Hochrheinklinik Bad Säckingen GmbH	Bad Säckingen	<200	fg		3582	-2,50	<5000	1,300	2	4	5: 49 %	9: 22 %	10: 16 %	41	0,0	0,0						—	—	—	
Kreiskrankenhaus Bad Säckingen	Bad Säckingen	<200	ö		2804	0,61	<10000	0,801	7	23	6: 15 %	5: 14 %	8: 12 %	25	0,1	0,0						+	+	-	
Klinik GmbH Sigmaringen Kreiskrankenhaus Bad Saulgau*	Bad Saulgau	<200	ö		2815	0,49	<5000	0,742	5	16	6: 23 %	8: 13 %	14: 11 %	44	0,0	0,1						+	-	-	
Ermstallklinik Bad Urach	Bad Urach	<200	ö		2829	0,12	<10000	0,903	7	24	6: 18 %	8: 15 %	5: 14 %	35	0,2	0,0	N					-	-	+	
Oberschwaben-Klinik gGmbH Ravensburg, Krankenhaus Bad Waldsee	Bad Waldsee	<50	fg		2740	2,71	<5000	1,050	6	22	8: 30 %	5: 19 %	6: 13 %	38	0,3	0,3						-	+	+	
Rommel-Klinik GmbH	Bad Wildbad	<50	p		3055	-2,50	<5000	0,794	1	1	8: 88 %	1: 12 %	3: 0 %		7,6	0,0						-	-	-	

Krankenhausname	Ort	Betten	Träger	Notfall	BFW	Budget-Konv.	Casemix	CMI	Leistungs-dichte Basis-DRG		TOP 3 MDC			Part.in %		Budget-Anteile in %		Besondere Leistungen				Abweichung Ist-Werte				
						in %			25 %	50 %				O	ZE	SE	B	N	H	P	Fälle	CM	CMI			
Sana Kliniken Bad Wildbad GmbH	Bad Wildbad	<200	p		3210	-2,50	<5000	1,107	3	8	8: 69%	5: 10%	6: 6%	46	0,2	9,5						nb	nb	nb		
DRK-Klinik Baden-Baden Josefinenheim	Baden-Baden	<50	fg		2760	2,13	<5000	1,242	2	5	8: 89%	1: 9%	21: 1%	94	0,0	0,0						nb	nb	nb		
Krankenhaus Ebersteinburg	Baden-Baden	<50	fg		2922	-2,50	<1000	0,826	2	6	5: 32%	1: 19%	6: 13%		0,0	0,0						nb	nb	nb		
Rheumazentrum Baden-Baden gGmbH	Baden-Baden	<500	p		2817	-0,43	<5000	1,082	1	2	8: 98%	1: 1%	4: 0%	2	6,1	58,2						P	nb	nb	nb	
Stadtklinik	Baden-Baden	<500	ö		2732	3,44	<20000	0,927	10	36	6: 16%	8: 12%	1: 10%	35	0,9	0,2						N	+	-	-	
Neurologische Klinik Selzer	Baiersbronn	<200	p		BE									0,0	100,0							B	nb			
Zollernalb Klinikum gGmbH Kreisklinik Balingen	Balingen	<500	ö		2849	-0,47	<10000	0,863	8	20	8: 25%	5: 15%	6: 14%	27	0,4	0,0							-	-	-	
Klinikverbund Kreiskliniken Biberach GmbH	Biberach	<1000	ö		2791	1,09	<50000	0,918	9	30	5: 16%	8: 16%	6: 13%	36	0,3	0,1							+	+	+	
Krankenhaus Bietigheim Kliniken Ludwigsburg-Bietigheim gGmbH	Bietigheim-Bissingen	<500	ö		2844	-0,14	<20000	0,883	7	26	6: 19%	5: 14%	8: 10%	33	0,7	0,1							P	+	+	+
Kreis Krankenhaus	Blaubeuren	<200	ö		3171	-2,50	<5000	0,720	6	22	6: 15%	8: 15%	5: 10%	34	0,1	0,0							-	+	+	
Gefäßklinik Dr. Berg GmbH	Blaustein	<50	p	n	2363	14,49	<1000	0,531	1	1	5: 90%	6: 9%	9: 2%	98	0,0	0,0							-	-	-	
Kreis Krankenhaus Brackenheim	Brackenheim	<200	ö		3051	-2,50	<5000	0,804	6	19	6: 23%	5: 17%	8: 10%	34	0,0	0,0							+	-	-	
Helios Rosmann Klinik Breisach	Breisach	<200	p		2813	0,77	<10000	1,199	5	19	8: 47%	6: 12%	5: 9%	45	1,5	0,0							+	+	-	
Rechbergklinik Bretten Landkreis Karlsruhe	Bretten	<500	ö		2810	0,66	<10000	0,882	8	27	6: 16%	5: 16%	8: 13%	29	0,6	0,1							-	-	+	
Fürst-Stirum-Klinik Bruchsal	Bruchsal	<500	ö		2705	3,78	<20000	0,918	9	33	5: 16%	6: 16%	8: 10%	35	0,2	0,0							P	+	-	-
Kreis Krankenhaus Buchen Krskas. Neckar-Odenwaldkreis	Buchen	<500	ö		2823	0,19	<10000	0,788	7	24	5: 17%	6: 13%	8: 12%	28	1,1	0,0							+	+	+	
Kreis Krankenhaus Bühl	Bühl	<500	ö		2835	-0,21	<10000	0,881	5	19	8: 19%	5: 14%	6: 13%	31	0,4	0,1							+	+	+	
Kreis Krankenhaus Calw*	Calw	<500	ö		2766	1,66	<10000	0,858	7	28	5: 19%	8: 17%	6: 11%	33	0,4	0,0							-	-	+	
Landesklinik Nordschwarzwald	Calw	<500	ö		4225	-2,50	<1000	0,773	1	4	1: 48%	8: 34%	19: 12%		0,0	2,7							P	nb	nb	nb
Landkreis Schwäbisch Hall Klinikum gGmbH Klinikum Crailsheim	Crailsheim	<500	ö		2911	-1,99	<10000	0,832	7	21	6: 16%	5: 14%	8: 14%	29	0,3	0,0							-	-	-	
GRN Gesundheitszentren Rhein-Neckar gGmbH Kreis Krankenhaus Eberbach	Eberbach	<200	ö		2805	0,77	<5000	0,911	8	23	11: 15%	6: 14%	5: 13%	43	0,2	0,0							N	-	-	+
Kreis Krankenhaus	Ehingen	<200	ö		2879	-1,21	<10000	0,775	7	25	6: 13%	5: 13%	8: 12%	30	0,9	0,0							-	+	+	
St. Anna-Virngrund-Klinik Ellwangen	Ellwangen	<500	ö		2793	1,07	<10000	0,819	7	26	6: 16%	8: 11%	5: 10%	36	0,1	0,0							P	+	+	+
BDH-Klinik Elzach GmbH	Elzach	<50	fg	n	3766	-2,50	<1000	1,840	1	2	1: 98%	21: 1%	-1: 1%	1	0,0	84,1							0	0	0	



Krankenhausname	Ort	Betten	Träger	Notfall	BFW	Budget-Konv.	Casemix	CMI	Leistungs-dichte Basis-DRG		TOP 3 MDC			Part. in %	Budget-Anteile in %			Besondere Leistungen				Abweichung Ist-Werte		
						in %			25%	50%	5:16%	8:13%	6:13%		O	ZE	SE	B	N	H	P	Fälle	CM	CMI
Kreis Krankenhaus Emmendingen	Emmendingen	<500	ö		2842	0,03	<10000	0,832	7	22	5:16%	8:13%	6:13%	32	1,1	0,1		N				-	-	-
Aerph Klinik Esslingen Dienste für Menschen gGmbH Geriatrisches Krankenhaus	Esslingen	<50	fg		3497	-2,50	<1000	1,060	4	9	1:24%	8:21%	5:16%	0	0,2	0,0						-	-	+
Städtische Kliniken Esslingen	Esslingen	<1000	ö		2732	3,02	<50000	0,931	5	24	5:19%	11:14%	6:10%	31	1,8	0,4		N	P			+	-	-
Filderklinik	Filderstadt	<500	fg		2638	4,85	<10000	0,744	2	10	14:21%	15:18%	6:12%	19	2,3	2,9			P			+	-	-
Kreis Krankenhaus Forbach	Forbach	<50	ö		2931	-2,50	<5000	0,869	5	15	6:23%	5:18%	8:11%	27	0,0	0,3						++	-	---
Evang. Diakoniekrankenhaus Freiburg	Freiburg	<500	fg		2779	2,02	<10000	0,832	3	11	6:24%	14:16%	15:14%	43	0,1	0,0						+	+	+
Klinik für Tumorbilogie Klinik für Internistische Onkologie	Freiburg	<50	p		4818	-2,50	<5000	0,838	2	4	6:25%	9:14%	4:10%	4	6,6	0,1						nb	nb	nb
Loretto-Krankenhaus	Freiburg	<500	fg		2673	4,91	<10000	1,200	5	19	8:30%	6:15%	11:13%	59	0,2	0,0		N				-	-	-
St. Elisabeth-Krankenhaus	Freiburg	<50	fg	n	2516	8,10	<1000	0,624	1	2	5:44%	9:27%	13:22%	95	0,0	0,0						-	-	-
St. Josefs-Krankenhaus mit Kinderabteilung St. Hedwig	Freiburg	<500	fg		2797	0,99	<20000	0,832	4	18	8:15%	5:14%	6:12%	36	0,7	0,5						+	-	-
Universitätsklinikum Freiburg	Freiburg	>1000	ö		2749	2,56	>50000	1,452	18	57	1:11%	8:10%	3:9%	46	5,5	5,0		N	P			nb	nb	nb
Krankenhäuser Landkreis Freudenstadt gGmbH Krankenhaus Freudenstadt	Freudenstadt	<500	ö		2837	-0,19	<20000	0,810	7	27	5:16%	6:15%	8:12%	27	0,6	0,0			P			nb	nb	nb
Klinikum Friedrichshafen GmbH	Friedrichshafen	<500	ö		2751	2,72	<20000	0,957	8	28	5:19%	8:14%	6:13%	32	1,3	0,0						+	+	-
Kreis Krankenhaus Gaildorf*	Gaildorf	<50	ö		2864	-0,78	<1000	0,765	5	13	5:30%	6:20%	4:12%	15	0,4	0,0						-	-	+
Hegau-Jugendwerk GmbH	Gailingen	<500	ö			BE								0,0	100,0		B					nb		
Kliniken des Landkreises Göppingen gGmbH Helfenstein Klinik Geislingen	Geislingen	<500	ö		2826	0,11	<10000	0,912	8	26	6:16%	8:16%	5:12%	35	1,0	0,1						-	-	-
Christophsbad GmbH & Co. Fachkrankenhaus KG Tagesklinik Göppingen	Göppingen	<500	p		3337	-2,50	<5000	0,998	3	6	1:76%	8:7%	19:4%	1	2,2	31,5		B		P		nb	nb	nb
Kliniken des Landkreises Göppingen gGmbH Klinik am Eichert Göppingen	Göppingen	<1000	ö		2852	-0,51	<50000	1,065	11	39	5:16%	8:16%	6:12%	35	2,6	0,7		N				+	+	+
Phlebologisch-Chirurgische Klinik Dr. Pflug/Dr. Schnek	Göppingen	<50	p	n	2439	9,67	<1000	0,403	1	1	5:82%	6:8%	8:8%	99	0,0	0,0						0	0	0
Krankenhausverband Hardheim-Wallduern	Hardheim	<50	ö		2872	-1,23	<5000	0,596	7	21	6:22%	8:18%	5:16%	32	0,5	0,0						+	+	-
Zollernalb Klinikum gGmbH Kreisklinik Hechingen	Hechingen	<200	ö		3364	-2,50	<5000	0,709	3	13	6:38%	5:15%	4:9%	32	0,2	0,0						+	+	+
Bethanien Krankenhaus Heidelberg Geriatrisches Zentrum gGmbH	Heidelberg	<200	fg		2930	-2,50	<5000	1,163	4	10	1:25%	5:16%	4:15%	0	1,2	0,3						nb	nb	nb

Krankenhausname	Ort	Betten	Träger	Notfall	BFW	Budget-Kov.	Casemix	CMI	Leistungs-dichte Basis-DRG		TOP 3 MDC			Part. in %	Budget-Anteile in %		Besondere Leistungen				Abweichung Ist-Werte			
									25 %	50 %	14: 35 %	8: 28 %	15: 26 %		O	ZE	SE	B	N	H	P	Fälle	CM	CMI
														in %										
Frauenklinik St. Elisabeth	Heidelberg	<50	fg		2645	6,03	<5000	0,452	1	3	14: 35 %	8: 28 %	15: 26 %	47	0,0	0,0						+	+	-
Krankenhaus Salem	Heidelberg	<500	fg		2753	2,39	<10000	0,856	5	15	6: 26 %	11: 10 %	14: 10 %	46	0,1	0,0		N				-	-	-
Kurpfalzkrankenhaus Heidelberg gGmbH	Heidelberg	<200	fg		2794	0,93	<5000	1,083	5	12	5: 41 %	1: 24 %	11: 10 %	0	2,4	19,7		N				nb	nb	nb
Nierenzentrum Heidelberg	Heidelberg	<50	fg		2777	1,58	<5000	1,424	1	3	11: 64 %	-1: 13 %	5: 7 %	11	8,9	0,4						+	+	+
St. Josefs-Krankenhaus	Heidelberg	<500	fg		2728	2,58	<10000	0,970	5	22	5: 21 %	6: 12 %	8: 10 %	40	0,2	1,4						+	+	+
St. Vincentius der Evang. Stadtmission Heidelberg gGmbH	Heidelberg	<50	fg		2716	3,02	<5000	0,989	2	8	17: 26 %	5: 13 %	6: 12 %	1	7,0	0,0						++	+	-
Stiftung Orthop. Uniklinik Heidelberg	Heidelberg	<500	ö		2705	3,66	<10000	1,777	3	7	8: 95 %	1: 2 %	9: 1 %	90	1,0	33,3		N				-	-	+
Thoraxklinik – Heidelberg gGmbH	Heidelberg	<500	ö		2692	4,17	<20000	1,364	1	1	4: 92 %	5: 2 %	-1: 2 %	24	3,2	1,0		N				+	+	+
Universitätsklinikum Heidelberg	Heidelberg	>1000	ö		2724	3,57	>50000	1,602	19	57	5: 17 %	1: 11 %	3: 10 %	49	5,2	8,4		N		P		-	-	+
Klinikum Heidenheim	Heidenheim	<1000	ö		2798	1,10	<20000	0,692	1	12	11: 36 %	5: 11 %	6: 9 %	22	1,4	0,1				P		+	+	+
Chirurgische Privatklinik Dr. Mütsch, Dr. Kußmaul, Dr. med. Andreas Simpfendörfer	Heilbronn	<50	p	n	2599	4,50	<1000	0,536	1	3	6: 53 %	8: 15 %	5: 12 %	100	0,0	0,0						-	+	+
Dr. med. E. Klein GmbH	Heilbronn	<50	p	n	2748	0,35	<1000	0,692	1	3	11: 54 %	12: 38 %	6: 4 %	83	0,3	0,0		N				+	+	+
SLK-Kliniken Heilbronn GmbH Klinikum am Gesundbrunnen	Heilbronn	<1000	p		2730	2,86	<50000	0,941	9	39	6: 11 %	5: 11 %	3: 9 %	37	1,3	0,3		N				+	+	-
Kreiskrankenhaus Herrenberg	Herrenberg	<500	ö		2770	1,75	<10000	0,839	4	20	5: 18 %	6: 14 %	14: 13 %	33	0,3	0,0						nb	nb	nb
Oberschwaben-Klinik gGmbH Ravensburg, Krankenhaus Isny/Leutkirch	Isny	<200	fg		2974	-2,50	<5000	0,992	6	18	8: 40 %	5: 13 %	6: 10 %	38	0,3	0,1						-	+	+
SRH Klinikum Karlsbad-Langensteinbach gGmbH	Karlsbad	<1000	p		3058	-2,50	<20000	1,464	6	18	8: 43 %	5: 21 %	1: 16 %	42	7,3	23,8						+	-	-
Evangelische Diakonissenanstalt	Karlsruhe	<500	fg		2817	-0,48	<20000	0,931	5	25	6: 12 %	3: 11 %	14: 11 %	48	0,9	0,3				P		-	-	+
Klinik für Herzchirurgie Karlsruhe GmbH	Karlsruhe	<50	p		2925	-2,41	<20000	4,637	1	3	5: 93 %	-1: 4 %	8: 1 %	95	5,3	0,0		N				nb	nb	nb
Paracelsus-Klinik Karlsruhe	Karlsruhe	<200	p		2844	-0,46	<10000	0,984	9	23	8: 27 %	6: 19 %	5: 13 %	43	0,2	0,1						nb	nb	nb
St. Vincentius-Kliniken & St. Marien-Kliniken Karlsruhe	Karlsruhe	<1000	fg		2705	4,00	<50000	0,995	9	31	8: 16 %	5: 14 %	2: 9 %	56	1,0	0,0						+	+	+
Städtisches Klinikum gGmbH	Karlsruhe	>1000	ö		2799	1,56	>50000	0,974	8	38	11: 18 %	5: 12 %	6: 10 %	35	3,3	1,4		B	N		P	+	+	-
Epilepsiezentrum Kork	Kehl	<200	fg		BE									0,0	100,0			B				nb		
Krankenhäuser d. Ortenaukurs. Kreiskrankenhaus Kehl	Kehl	<200	ö		2956	-2,50	<5000	0,799	8	27	6: 16 %	5: 14 %	8: 9 %	26	0,6	0,0						-	-	-

Krankenhausname	Ort	Betten	Träger	Notfall	BFW	Budget-Kovv.	Casemix	CMI	Leistungsdichte Basis-DRG		TOP 3 MDC			Part. in %	Budget-Anteile in %			Besondere Leistungen				Abweichung Ist-Werte			
						in %			25 %	50 %					O	ZE	SE	B	N	H	P	Fälle	CM	CMI	
Herzzentrum Bodensee GmbH Klinik für kardiologische Herz- und Gefäßchirurgie	Konstanz	<50	p		2799	1,11	<10000	2,205	2	5	5: 99%	-1: 1%	18: 0%	60	1,1	0,0							nb	nb	nb
Klinikum Konstanz	Konstanz	<500	ö		3174	-2,50	<20000	0,892	8	33	8: 12%	6: 11%	11: 10%	36	0,7	0,5							nb	nb	nb
Vincentius-Krankenhaus AG Konstanz	Konstanz	<50	fg	n	2817	-0,34	<5000	2,064	1	2	8: 100%	1: 0%		92	0,0	0,0							+	+	+
Herzzentrum Lahr / Baden	Lahr	<50	ö		3120	-2,50	<20000	3,163	3	7	5: 96%	-1: 3%	18: 0%	69	2,0	0,0							+	+	+
Klinikum Lahr-Ettenheim	Lahr	<500	ö		2871	-1,03	<20000	1,010	10	34	5: 19%	8: 13%	1: 11%	40	1,0	0,3			N	P			+	+	+
Pflegezentrum Laichinger Alb	Laichingen	<50	fg	n	3609	-2,50	<1000	0,500	2	7	8: 29%	14: 22%	15: 15%	36	0,0	0,0							nb	nb	nb
Kreis Krankenhaus	Langenau	<50	ö		2807	0,68	<5000	0,800	3	12	8: 24%	6: 17%	5: 16%	51	2,0	0,0							-	+	+
Kreis Krankenhaus Leonberg	Leonberg	<500	ö		2868	-1,11	<10000	0,934	9	29	5: 19%	6: 16%	8: 11%	36	0,5	0,0							nb	nb	nb
Kreis Krankenhaus Lörrach Kliniken des Landkreises Lörrach GmbH	Lörrach	<500	ö		2873	-1,20	<20000	1,055	10	30	8: 22%	5: 18%	6: 16%	32	1,0	0,1							-	-	-
St. Elisabethen-Krankenhaus	Lörrach	<500	fg		2816	-0,11	<10000	0,640	3	10	14: 20%	15: 14%	3: 10%	30	0,6	0,2					P		-	-	+
Klinik Löwenstein gGmbH Zentrum für Pneumologie, Thorax- und Gefäßchirurgie	Löwenstein	<500	ö		2701	4,07	<10000	1,073	1	4	4: 78%	5: 6%	3: 3%	17	1,8	1,8							-	+	+
HNO-Fachklinik Dr. med. Herbert Bauer	Ludwigsburg	<50	p	n	2630	2,57	<1000	0,419	1	2	3: 98%	4: 0%	21: 0%	79	0,0	0,0							nb	nb	nb
Klinikum Ludwigsburg Kliniken Ludwigsburg-Bietigheim gGmbH	Ludwigsburg	>1000	ö		2783	1,62	<50000	1,019	9	34	6: 15%	1: 14%	5: 13%	36	2,0	0,7					P		+	+	+
Diakoniekrankenhaus Mannheim GmbH	Mannheim	<1000	fg		2816	0,26	<20000	1,000	8	27	6: 12%	5: 12%	14: 10%	44	0,3	0,3			N				-	+	+
Klinikum Mannheim gGmbH	Mannheim	>1000	ö		2751	2,24	>50000	1,119	15	49	6: 12%	1: 11%	8: 10%	38	3,5	5,0			B	N			+	+	-
Theresienkrankenhaus und St. Hedwig-Klinik GmbH	Mannheim	<1000	fg		2781	1,52	<50000	0,948	9	33	5: 21%	8: 17%	6: 13%	40	0,5	0,3							+	+	-
Krankenhaus Marbach Kliniken Ludwigsburg-Bietigheim gGmbH	Marbach	<200	ö		2942	-2,42	<5000	0,862	3	12	8: 23%	1: 20%	6: 15%	26	0,3	0,0							+	+	+
Orthopädische Klinik Markgröning gGmbH	Markgröningen	<500	ö		2627	6,91	<20000	1,615	2	6	8: 96%	1: 3%	9: 0%	94	2,2	4,1							+	+	+
Kinderzentrum Maulbronn GmbH	Maulbronn	<50	fg		BE										0,0	100,0			B				nb		
St. Lukas-Klinik gGmbH	Meckenbeuren	<50	fg		2679	5,47	<1000	0,870	2	3	1: 47%	3: 22%	4: 10%		15,6	0,0					P		-	-	-
Kreis Krankenhaus Möckmühl	Möckmühl	<50	ö		2851	-0,87	<5000	0,847	7	21	8: 27%	5: 19%	6: 17%	41	0,2	0,0							+	+	-
Johannes-Anstalten Mosbach	Mosbach	<50	ö	n	2794	-0,94	<1000	0,604	4	9	4: 22%	6: 15%	1: 14%		15,4	0,0					P		nb	nb	nb
Kreis Krankenhaus Mosbach	Mosbach	<500	ö		2824	0,11	<10000	0,793	6	21	8: 17%	5: 17%	6: 13%	28	0,5	0,0					P		+	+	-
Steinlach-Klinik Dr. med. B. Eissler	Mössingen	<50	p		2673	4,61	<1000	0,862	4	14	8: 51%	9: 12%	6: 11%	58	0,0	0,0							-	-	+

Krankenhausname	Ort	Betten	Träger	Notfall	BFW	Budget-Konv.	Casemix	CMI	Leistungs-dichte Basis-DRG		TOP 3 MDC			Part. in %	Budget-Anteile in %			Besondere Leistungen				Abweichung Ist-Werte			
						in %			25 %	50 %	8: 17 %	6: 13 %	14: 11 %		O	ZE	SE	B	N	H	P	Fälle	CM	CMI	
Krankenhaus Mühlacker Enzkreis-Kliniken gGmbH	Mühlacker	<500	ö		2832	-0,14	<10000	0,884	7	24	8: 17 %	6: 13 %	14: 11 %	36	0,9	0,0		N					+	+	-
Helios Klinik Müllheim	Müllheim	<200	p		2907	-2,47	<10000	0,838	8	27	6: 20 %	8: 9 %	1: 8 %	35	0,0	0,0		N					-	+	+
Albkllinik Münsingen	Münsingen	<200	ö		2837	-0,41	<5000	0,917	8	23	6: 19 %	8: 19 %	5: 15 %	34	0,2	0,0							+	+	+
Kreis Krankenhaus Nagold Kreiskasse Calw	Nagold	<500	ö		2786	1,35	<10000	0,869	8	29	6: 19 %	5: 11 %	11: 10 %	36	0,5	0,1							+	-	-
Fachkrankenhaus Neckargemünd gGmbH	Neckargemünd	<200	fg		2744	2,33	<5000	1,401	1	3	5: 59 %	11: 34 %	8: 2 %	74	6,8	27,9							nb	nb	nb
Neresheim gGmbH SRH Fachkrankenhaus	Neresheim	<50	fg		BE									0,0	100,0		B						nb		
Krankenhaus Neuenbürg Enzkreis-Kliniken gGmbH	Neuenbürg	<200	ö		2811	0,37	<5000	0,894	7	25	6: 22 %	5: 18 %	8: 14 %	29	0,1	0,0							+	-	-
Klinik Öschelbronn	Niefern-Öschelbronn	<50	fg		2786	0,98	<5000	0,783	2	6	9: 19 %	6: 19 %	4: 11 %		12,6	0,9							nb	nb	nb
Klinikum Kirchheim-Nürtingen	Nürtingen	<1000	ö		2877	-0,55	<20000	0,960	8	27	5: 16 %	6: 16 %	8: 13 %	35	0,8	0,3		N		P			nb	nb	nb
Ortenau Klinikum Oberkirch	Oberkirch	<200	ö		2934	-2,50	<5000	0,757	4	15	8: 19 %	6: 14 %	5: 14 %	27	0,0	0,0							+	-	-
Städtisches Krankenhaus Stadtkasse	Oberndorf	<200	ö		2748	2,40	<5000	0,800	8	23	6: 21 %	5: 18 %	8: 14 %	24	0,4	0,0							+	+	-
Ortenau Klinikum Offenburg- Gengenbach	Offenburg	<500	ö		2733	3,08	<50000	0,886	3	23	11: 26 %	8: 11 %	5: 9 %	33	2,4	0,3		N		P			+	+	-
St. Josefsklinik	Offenburg	<500	fg		2840	-0,27	<10000	0,828	5	22	6: 17 %	5: 13 %	14: 12 %	35	0,1	0,1							-	-	-
Hohenloher Krankenhaus gGmbH	Öhringen	<500	ö		2856	-0,84	<10000	0,813	5	21	5: 16 %	6: 14 %	8: 12 %	27	0,3	0,0							nb	nb	nb
Paracelsus-Krankenhaus Ruit	Ostfildern	<500	p		2721	2,96	<20000	0,969	8	29	5: 15 %	8: 15 %	11: 10 %	49	0,6	0,1		N					nb	nb	nb
Arcus-Sportklinik	Pforzheim	<50	p		2794	1,11	<5000	1,181	1	4	8: 99 %	21: 1 %	18: 0 %	98	0,0	0,0		N					nb	nb	nb
Centralklinik GmbH & Co KG Dr. Dittmann / Dr. Stein	Pforzheim	<50	p	n	2603	4,22	<1000	0,541	1	2	5: 33 %	8: 31 %	13: 11 %	77	0,0	0,0							nb	nb	nb
Klinikum Pforzheim GmbH	Pforzheim	<1000	p		2812	0,51	<20000	0,910	8	28	5: 16 %	1: 14 %	6: 13 %	27	1,3	0,1		N					nb	nb	nb
Krankenhaus St. Trudpert	Pforzheim	<200	fg		2755	2,26	<5000	0,842	3	10	3: 36 %	11: 28 %	12: 14 %	63	0,4	0,0				P			+	+	+
Siloah St. Trudpert Klinikum	Pforzheim	<500	fg		2707	4,46	<20000	0,954	8	29	5: 17 %	6: 16 %	14: 11 %	35	0,6	0,1							+	+	+
Klinik GmbH Sigmaringen Krankenhaus Pfullendorf*	Pfullendorf	<200	ö		2766	1,91	<5000	0,778	7	20	5: 26 %	6: 16 %	14: 9 %	40	0,3	0,0							-	-	+
Kreis Krankenhaus Plochingen	Plochingen	<200	ö		3336	-2,50	<5000	0,745	6	16	6: 21 %	5: 20 %	8: 13 %	22	0,3	0,0				P			+	+	-
Kreis Krankenhaus Rastatt	Rastatt	<500	ö		2786	1,26	<20000	0,930	9	27	5: 26 %	8: 12 %	6: 11 %	29	0,8	0,0							-	+	+
Oberschwaben-Klinik gGmbH St. Elisabethen-Krankenhaus St. Nikolaus-Krankenhaus	Ravensburg	<1000	fg		2690	4,40	<50000	1,129	12	42	8: 17 %	5: 14 %	1: 12 %	42	2,0	0,5		N					-	+	+
Zentrum für Psychiatrie „Die Weissenau“	Ravensburg	<500	ö	n	2893	-1,81	<1000	0,901	2	5	1: 58 %	8: 30 %	19: 5 %	0	0,9	52,1		N		P			nb	nb	nb
Chirurgische Klinik Dr.Decker/Dr.Kübel	Reutlingen	<50	ö		2574	8,71	<1000	0,567	2	6	8: 59 %	6: 19 %	5: 9 %	96	0,0	0,0							nb	nb	nb

Krankenhausname	Ort	Betten	Träger	Notfall	BFW	Budget-Konv.	Casemix	CMI	Leistungsdichte Basis-DRG		TOP 3 MDC			Budget-Anteile in %			Besondere Leistungen				Abweichung Ist-Werte			
						in %			25 %	50 %	5	10	15	20	25	30	35	40	45	50	Fälle	CM	CMI	
									O	ZE	SE	B	N	H	P	Fälle	CM	CMI						
Klinikum am Steinenberg	Reutlingen	<1000	ö		2738	2,83	<50000	0,986	8	32	5: 17 %	8: 11 %	6: 11 %	38	1,1	0,5	N					+	-	-
Frauenklinik Rheinfeldens GmbH & Co	Rheinfeldens	<50	p		2714	3,59	<5000	0,798	2	4	9: 36 %	14: 21 %	13: 21 %	62	0,0	0,0						nb	nb	nb
Winghofer medic Dr. Hallmaier & Dr. Roehner	Rottenburg	<50	p		2699	4,10	<5000	1,290	1	3	8: 97 %	5: 1 %	21: 1 %	98	3,1	0,0	N					+	+	+
Gesundheitszentren Landkreis Rottweil GmbH Kreis Krankenhaus Rottweil	Rottweil	<500	ö		2764	1,90	<10000	0,831	5	24	14: 15 %	6: 13 %	8: 11 %	31	0,8	0,1						-	-	-
Vinzenz von Paul Hospital gGmbH Klinik Rottenmünster	Rottweil	<500	fg		2731	3,26	<1000	0,842	1	4	1: 61 %	8: 28 %	19: 3 %		1,5	1,5	N	P				-	-	-
Kinderklinik Schömberg	Schömberg	<50	fg		BE									0,0	100,0	B						nb		
Spital Schönau im Schwarzwald	Schönau	<50	ö	n	3182	-2,50	<1000	0,671	3	7	5: 21 %	1: 20 %	4: 15 %		0,0	0,0						-	-	-
Kreis Krankenhaus Schorndorf	Schorndorf	<500	ö		2809	0,53	<10000	0,917	8	28	5: 16 %	6: 15 %	8: 14 %	34	0,8	0,0						+	+	+
Gesundheitszentren Landkreis Rottweil GmbH Kreis Krankenhaus Schramberg	Schramberg	<200	ö		2890	-1,63	<5000	0,764	5	19	5: 14 %	14: 13 %	8: 13 %	30	0,2	0,2						+	-	-
Klinikum Schwäbisch Gmünd – Margariten- Hospital	Schwäbisch Gmünd	<500	ö		2751	1,97	<20000	0,914	8	29	6: 14 %	5: 13 %	8: 12 %	33	0,8	0,1						-	-	+
Diakonie-Klinikum Schwäbisch Hall gGmbH	Schwäbisch Hall	<1000	fg		2826	0,36	<20000	0,954	9	37	8: 13 %	6: 12 %	5: 12 %	38	1,0	1,4				P		-	+	+
Fachklinik für Neurologie Dietenbronn GmbH	Schwendi	<50	p		2836	-0,13	<5000	0,962	1	1	1: 87 %	8: 8 %	3: 1 %		2,4	1,4						nb	nb	nb
GRN Gesundheitszentren Rhein-Neckar gGmbH Krankenhaus Schwetzingen	Schwetzingen	<500	ö		2677	4,91	<20000	0,962	11	32	5: 20 %	8: 18 %	6: 14 %	40	0,3	0,0				P		-	+	+
Klinik GmbH Sigmaringen Kreis Krankenhaus Sigmaringen	Sigmaringen	<500	ö		2776	2,02	<20000	1,000	10	29	6: 13 %	8: 12 %	5: 11 %	39	1,0	0,4				P		+	+	+
Klinikum Sindelfingen-Böblingen gGmbH	Sindelfingen	<1000	ö		2764	2,12	<50000	1,040	8	31	8: 15 %	5: 14 %	6: 13 %	36	1,3	0,0	N					nb	nb	nb
Hegau-Bodensee-Klinikum Singen Hegau- Bodensee Hochrhein-Kliniken GmbH	Singen	<1000	ö		2774	1,66	<50000	0,924	8	31	5: 14 %	6: 13 %	8: 11 %	33	1,6	0,1	N					+	+	-
GRN Gesundheitszentren Rhein-Neckar gGmbH Krankenhaus Sinsheim	Sinsheim	<500	ö		2743	2,60	<10000	0,881	6	24	6: 15 %	5: 14 %	8: 13 %	33	0,3	0,0						+	+	+
Klinik St. Blasien	St Blasien	<50	p		2653	10,43	<5000	1,255	1	2	4: 87 %	5: 5 %	-1: 3 %	4	0,0	14,1						-	+	++
Krankenhaus Stockach	Stockach	<50	ö		2779	1,86	<5000	0,767	5	17	8: 26 %	5: 19 %	6: 15 %	37	0,0	0,0						+	+	-
Charlottenklinik für Augenheilkunde	Stuttgart	<50	fg	n	2557	6,95	<5000	0,757	2	3	2: 100 %			90	0,0	0,0						+	+	-
Diakonie-Klinikum Stuttgart Diakonissenkran- kenhaus und Paulinenhilfe gGmbH	Stuttgart	<500	fg		2673	4,79	<20000	1,253	5	20	8: 30 %	10: 15 %	5: 10 %	60	4,3	0,1	N	P				+	+	+
Karl-Olga-Krankenhaus GmbH	Stuttgart	<500	p		2777	1,74	<20000	1,128	8	27	8: 32 %	5: 16 %	6: 11 %	56	1,0	0,1	N					-	+	+

Krankenhausname	Ort	Betten	Träger	Notfall	BFW	Budget-Kov.	Casemix	CMI	Leistungs-dichte Basis-DRG		TOP 3 MDC			Part. in %			Budget-Anteile in %			Besondere Leistungen				Abweichung Ist-Werte		
						in %			25%	50%	6: 11 %	1: 11 %	3: 10 %	O	ZE	SE	B	N	H	P	Fälle	CM	CMI			
Klinikum Stuttgart	Stuttgart	>1000	ö		2939	-2,50	>50000	1,129	13	48	6: 11 %	1: 11 %	3: 10 %	44	3,6	2,9		N	P				+	+	-	
Krankenhaus Bethesda	Stuttgart	<200	fg		2798	-0,05	<5000	1,029	6	18	5: 20 %	8: 18 %	6: 15 %	34	0,1	0,2							nb	nb	nb	
Krankenhaus vom Roten Kreuz Bad Cannstatt GmbH	Stuttgart	<50	p		2799	1,52	<5000	0,838	2	7	4: 47 %	5: 15 %	1: 8 %	3	2,3	0,5							-	+	+	
Marien-Hospital	Stuttgart	<1000	fg		2701	4,16	<50000	1,024	11	38	3: 18 %	6: 14 %	8: 12 %	52	1,6	3,8	B	N					-	-	+	
Robert-Bosch-Krankenhaus	Stuttgart	<1000	fg		2701	3,91	<50000	1,158	4	16	4: 27 %	5: 20 %	14: 9 %	29	4,3	1,7		N	P				nb	nb	nb	
Sana-Herzchirurgische Klinik Stuttgart GmbH	Stuttgart	<50	p		2814	0,84	<10000	4,832	1	3	5: 92 %	-1: 4 %	15: 2 %	97	2,5	0,0		N					+	+	+	
Sport-Klinik Stuttgart	Stuttgart	<50	fg		2585	8,27	<5000	1,020	2	4	8: 99 %	21: 0 %	18: 0 %	99	1,8	0,0		N					nb	nb	nb	
St.-Anna-Klinik	Stuttgart	<200	fg		2885	-1,33	<5000	0,492	2	6	14: 29 %	15: 20 %	13: 17 %	58	0,0	0,0							nb	nb	nb	
Kreis Krankenhaus Tauberbischofsheim	Tauberbischofsheim	<500	ö		2820	0,10	<5000	0,910	8	24	5: 20 %	8: 19 %	6: 19 %	37	0,2	0,0			P				-	-	-	
Klinik Tettmang GmbH	Tettmang	<200	ö		2733	2,98	<10000	1,000	6	23	8: 18 %	6: 12 %	13: 12 %	52	0,3	0,0							+	+	-	
Helios Klinik Titisee-Neustadt	Titisee-Neustadt	<200	p		2831	0,01	<5000	0,858	6	23	8: 15 %	6: 15 %	14: 13 %	32	0,0	0,0							+	+	-	
Berufsgenossenschaftliche Unfallklinik	Tübingen	<500	ö		2731	3,08	<10000	1,558	5	14	8: 67 %	3: 14 %	1: 5 %	85	1,6	12,9	N						-	-	+	
Tropenklinik Paul-Lechler-Krankenhaus	Tübingen	<200	fg		2865	-0,96	<5000	0,894	4	13	5: 18 %	4: 15 %	1: 14 %	0	1,5	0,4							-	-	-	
Universitätsklinikum Tübingen	Tübingen	>1000	ö		2801	1,31	>50000	1,278	11	49	11: 12 %	1: 10 %	5: 9 %	44	5,4	3,5	N	H	P				+	+	-	
Kreis Krankenhaus Tuttlingen	Tuttlingen	<500	ö		2873	-1,20	<20000	0,847	8	27	5: 16 %	6: 14 %	8: 13 %	33	0,4	0,6		N					-	+	+	
Helios Krankenhaus Überlingen GmbH	Überlingen	<500	p		2759	1,96	<10000	0,899	9	26	8: 22 %	6: 13 %	14: 8 %	44	0,1	0,0							nb	nb	nb	
Bethesda Geriatrie Klinik GmbH	Ulm	<50	fg		2910	-1,75	<5000	1,463	3	10	1: 29 %	5: 19 %	8: 19 %	1	0,0	0,0							-	-	-	
Bundeswehrkrankenhaus Ulm	Ulm	<500	ö		2526	10,20	<20000	1,047	13	42	3: 17 %	8: 15 %	6: 12 %	55	3,0	0,5		N					nb	nb	nb	
RKU Universitäts- und Rehabilitationskliniken Ulm gGmbH	Ulm	<500	p		2715	3,88	<10000	1,581	3	9	8: 51 %	1: 42 %	5: 1 %	44	1,9	19,7		N					+	+	-	
Universitätsklinikum Ulm Bereich Finanzen	Ulm	>1000	ö		2765	2,08	>50000	1,298	13	51	5: 12 %	8: 9 %	3: 8 %	45	4,7	2,0	N		P				-	-	-	
Krankenhaus Vaihingen Kliniken Ludwigsburg-Bietigheim gGmbH	Vaihingen	<200	ö		3507	-2,50	<5000	0,762	5	20	5: 30 %	6: 19 %	8: 10 %	28	0,1	0,0							+	+	-	
Schwarzwald-Baar Klinikum Villingen-Schwenningen GmbH	Villingen-Schwenningen	<1000	ö		2784	1,88	<50000	1,098	14	45	8: 17 %	5: 17 %	6: 13 %	42	1,6	0,2		N					+	+	+	
Ameos Krankenhausgesellschaft Baden mbH	Vogtsburg	<200	p		3408	-2,50	<5000	0,720	1	5	20: 29 %	5: 16 %	4: 12 %	0	0,0	0,0							-	-	-	
Chirurgische Privatklinik Waiblingen GmbH	Waiblingen	<50	p	n	2544	7,06	<5000	0,642	2	4	8: 82 %	3: 8 %	6: 7 %	99	0,0	0,0							-	-	+	
Kreis Krankenhaus Waiblingen	Waiblingen	<500	ö		2828	-0,09	<20000	0,786	5	18	6: 15 %	5: 14 %	14: 10 %	25	0,3	0,0							+	-	-	

Krankenhausname	Ort	Betten	Träger	Notfall	BFW	Budget-Konv.	Casemix	CMI	Leistungs-dichte Basis-DRG		TOP 3 MDC			Part. in %			Budget-Anteile in %			Besondere Leistungen				Abweichung Ist-Werte		
						in %			25 %	50 %	8: 36 %	6: 17 %	5: 14 %	O	ZE	SE	B	N	H	P	Fälle	CM	CMI			
Bruder-Klaus-Krankenhaus	Waldkirch	<200	fg		2906	-1,97	<5000	1,008	7	20	8: 36 %	6: 17 %	5: 14 %	42	0,3	0,2								-	-	-
Krankenhaus-Spitalfond Waldshut-Tiengen	Waldshut-Tiengen	<500	fg		2754	2,36	<10000	0,814	11	34	6: 16 %	5: 14 %	8: 12 %	33	0,6	0,0								nb	nb	nb
Oberschwaben-Klinik gGmbH Ravensburg, Krankenhaus Wangen	Wangen	<500	fg		2812	0,70	<10000	0,872	8	28	6: 15 %	8: 10 %	14: 9 %	42	1,5	0,5								-	+	+
Waldburg-Zeil Akutkliniken GmbH & Co. KG Fachklinik Wangen	Wangen	<200	p		2736	3,23	<5000	1,097	2	3	4: 86 %	-1: 3 %	5: 3 %	15	3,4	16,1								+	-	-
Städtisches Krankenhaus Vierzehn Nothelfer	Weingarten	<200	ö		2670	5,04	<10000	0,768	4	18	6: 16 %	14: 14 %	8: 14 %	40	0,0	0,0								nb	nb	nb
GRN Gesundheitszentren Rhein-Neckar gGmbH Kreis Krankenhaus Weinheim	Weinheim	<500	ö		2660	5,43	<10000	0,858	7	22	5: 20 %	6: 19 %	8: 12 %	35	0,1	0,0								-	+	+
Klinikum am Weissenhof	Weinsberg	<1000	ö		2674	4,86	<5000	0,826	2	4	1: 80 %	8: 6 %	19: 4 %	0	0,4	1,1						P	+	+	-	
Städtisches Krankenhaus	Wertheim	<500	ö		2753	2,71	<10000	0,876	8	28	6: 18 %	5: 16 %	8: 10 %	32	0,2	0,0								nb	nb	nb
Krankenhaus für Psychiatrie und Neurologie Winnenden	Winnenden	<500	ö		3019	-2,50	<5000	0,963	2	4	1: 78 %	8: 8 %	3: 4 %	0	1,3	0,3					N	P	nb	nb	nb	
Ortenau Klinikum Wolfach	Wolfach	<200	ö		2817	1,06	<5000	0,801	7	20	5: 18 %	6: 17 %	8: 14 %	32	0,3	0,0								-	-	+
Parkinson-Klinik Wolfach	Wolfach	<50	p	n	4016	-2,50	<5000	1,216	1	1	1: 100 %	19: 0 %			0,0	3,4								nb	nb	nb
Münsterklinik Zwiefalten Zentrum für Psychiatrie	Zwiefalten	<500	ö		BE									0,0	100,0		B				P		nb			
Bayern		244		14	2806	0		1,029	14	47	8: 16 %	5: 15 %	6: 12 %	39	3,01	5,1	83	91	11	56						
Krankenhaus Aichach	Aichach	<200	ö		2752	1,57	<5000	0,805	9	27	8: 23 %	5: 14 %	6: 13 %	31	0,4	0,0								+	+	-
Krankenhaus Altdorf Krankenhaus Nuernberger Land gGmbH	Altdorf	<50	ö		2761	1,29	<5000	0,764	2	9	6: 21 %	20: 21 %	5: 17 %	9	0,7	0,0								+	-	-
Kreis Krankenhaus Alt-/Neuötting	Altötting	<500	ö		2687	3,62	<20000	0,958	10	36	8: 14 %	5: 14 %	6: 13 %	37	1,5	0,0						P	+	-	-	
Sozialpädiatrisches Zentrum Inn-Salzach / Zentrum für Kinder und Jugendliche	Altötting	<50	fg		BE												B				P		nb			
Kreis Krankenhaus Alzenau	Alzenau	<200	ö		2827	-0,59	<5000	0,923	7	23	5: 25 %	6: 19 %	8: 19 %	35	0,3	0,0								+	+	+
Vital-Klinik GmbH & Co. KG	Alzenau	<50	p		3249	-2,50	<1000	0,971	1	1	9: 73 %	5: 22 %	21: 3 %	32	0,0	0,0								+	+	-
Klinikum St. Marien Amberg	Amberg	<1000	ö		2704	3,07	<50000	0,989	11	39	5: 16 %	8: 12 %	6: 12 %	35	1,4	1,1	B	N						+	+	+
Bezirksklinikum Ansbach	Ansbach	<500	ö		2855	-1,31	<1000	0,692	2	6	1: 43 %	8: 26 %	23: 7 %		2,6	10,7					N	P	—	—	-	
Klinikum Ansbach	Ansbach	<500	ö		2746	1,76	<20000	1,000	9	34	5: 16 %	8: 15 %	6: 12 %	40	1,5	2,0	B	N						+	+	+
Rangauklinik Ansbach GmbH	Ansbach	<50	ö		2924	-2,50	<5000	0,739	1	2	4: 93 %	5: 2 %	-1: 2 %	2	0,0	19,8								0	-	-

Krankenhausname	Ort	Betten	Träger	Notfall	BFW	Budget-Kov.	Casemix	CMI	Leistungsdichte Basis-DRG			TOP 3 MDC			Part. in %			Budget-Anteile in %			Besondere Leistungen				Abweichung Ist-Werte						
						in %			25 %	50 %				O	ZE	SE	B	N	H	P	Fälle	CM	CMI								
Capio Deutsche Klinik Aschaffenburg GmbH	Aschaffenburg	<50	p		2754	1,51	<5000	0,708	1	2	3: 42 %	5: 33 %	8: 19 %	96	0,0	0,0											+	++	+		
Klinik am Ziegelberg Frauenklinik Aschaffenburg	Aschaffenburg	<50	p		2532	9,42	<5000	0,414	1	3	14: 39 %	15: 29 %	13: 27 %	42	0,0	0,0													nb	nb	nb
Klinikum Aschaffenburg	Aschaffenburg	<1000	ö		2690	3,49	<50000	1,037	9	35	6: 15 %	8: 15 %	1: 10 %	33	2,2	1,2	B	N		P							-	-	+		
Orthopädische Kinderklinik	Aschau	<50	fg		2817	-0,30	<5000	1,330	1	2	8: 99 %	1: 1 %	21: 0 %	51	0,0	0,0													nb	nb	nb
St. Johannes-Klinik Auerbach	Auerbach	<50	ö		2859	-1,45	<1000	0,752	3	11	5: 28 %	6: 16 %	4: 16 %	1	0,0	0,0													+	+	-
Evangelische Diakonissenanstalt Augsburg	Augsburg	<200	fg		2612	6,29	<5000	0,700	5	16	5: 25 %	11: 19 %	12: 13 %	51	0,5	0,0			N										nb	nb	nb
Hessing Stiftung Fachklinik für Orthopädie	Augsburg	<500	fg		2758	1,38	<10000	1,409	2	6	8: 97 %	1: 2 %	9: 0 %	74	0,3	0,0			N										nb	nb	nb
Josefinum-Kinderkrankenhaus Entbindungsklinik	Augsburg	<500	fg		2606	6,51	<10000	0,614	2	5	14: 29 %	15: 23 %	6: 11 %	26	0,2	0,2					P							+	-	-	
Klinik Vincentinum Augsburg gGmbH	Augsburg	<500	fg		2693	3,44	<10000	0,816	5	15	8: 33 %	3: 17 %	6: 13 %	67	0,7	0,0													+	+	-
Krankenhauszweckverband Augsburg/ Zentralklinikum	Augsburg	>1000	ö		2854	-1,28	>50000	1,160	17	51	5: 14 %	6: 12 %	1: 11 %	35	3,9	1,0	B	N											+	+	-
Asklepios Klinikum Bad Abbach	Bad Abbach	<500	p		2735	2,07	<10000	1,505	3	6	8: 94 %	1: 2 %	10: 1 %	64	3,8	3,5			N										++	+	-
Kliniken Harthausen GmbH & Co. KG	Bad Aibling	<50	p		2771	1,00	<5000	1,456	2	5	8: 95 %	1: 3 %	9: 1 %	65	2,6	0,0													nb	nb	nb
Kreiskrankenhaus Bad Aibling	Bad Aibling	<200	ö		2751	1,61	<5000	0,778	7	23	8: 17 %	6: 16 %	5: 11 %	29	0,1	0,0													+	+	-
Neurologische Klinik Bad Aibling	Bad Aibling	<50	p		BE														B										nb		
Capio Franz von Prümmer-Klinik	Bad Brückenau	<50	p		2794	0,31	<5000	0,874	4	19	8: 38 %	6: 13 %	5: 9 %	28	1,5	0,2													-	-	-
Simsee-Klinik GmbH	Bad Endorf	<200	ö		2694	3,43	<1000	0,918	1	1	8: 89 %	1: 4 %	21: 3 %	0	0,0	47,9					P							0	-	-	
Reha-Kliniken Johannesbad AG	Bad Füssing	<50	p	n	2441	11,31	<5000	0,919	1	1	8: 90 %	1: 10 %			0,0	0,0													-	-	-
Rheumaklinik Ostbayern Akutstationäre Versorgung	Bad Füssing	<50	ö		2806	0,00	<1000	0,811	1	2	8: 100 %				0	1,2	0,0												-	-	-
Klinikum Passauer Wolf GmbH u. CoKG AkutKH	Bad Griessbach	<50	p		BE										0,0	100,0	B												nb		
Fachklinik Bad Heilbrunn	Bad Heilbrunn	<50	p		BE										0,0	100,0	B												nb		
St. Elisabeth-Krankenhaus Bad Kissingen	Bad Kissingen	<500	p		2870	-1,74	<20000	0,850	8	27	6: 19 %	5: 17 %	8: 11 %	26	1,7	0,0			N										+	-	-
Herz- u. Gefäßklinik GmbH Bad Neustadt	Bad Neustadt	<500	p		2859	-1,44	<50000	2,649	4	10	5: 91 %	1: 3 %	-1: 2 %	69	4,0	0,4			N										-	-	+
Klinik für Handchirurgie Herz- und Gefäßklinik GmbH	Bad Neustadt	<50	p		3117	-2,50	<5000	0,975	1	1	8: 73 %	1: 10 %	21: 7 %	95	0,0	0,1													+	-	-
Neurologische Klinik GmbH Bad Neustadt/ Saale	Bad Neustadt	<50	p		2571	7,79	<5000	1,405	2	4	1: 75 %	8: 14 %	3: 3 %	1	1,2	51,9			N										++	+	-



Krankenhausname	Ort	Betten	Träger	Notfall	BFW	Budget-Konv.	Casemix	CMI	Leistungs-dichte Basis-DRG		TOP 3 MDC			Part. in %	Budget-Anteile in %			Besondere Leistungen				Abweichung Ist-Werte		
						in %			25 %	50 %	6: 18 %	8: 18 %	5: 8 %		O	ZE	SE	B	N	H	P	Fälle	CM	CMI
Rhön-Saale Klinik gGmbH	Bad Neustadt	<200	p		2718	2,62	<10000	0,939	7	23	6: 18 %	8: 18 %	5: 8 %	36	0,8	1,0	B				nb	nb	nb	
Georg-von-Liebig-Krankenhaus	Bad Reichenhall	<50	p		2598	6,70	<1000	0,993	1	1	9: 79 %	23: 9 %	5: 7 %	15	1,6	0,0					+	+	-	
Kliniken des Landkreises Berchtesgadener Land GmbH Kreiskrankenhaus Bad Reichenhall	Bad Reichenhall	<500	ö		2848	-1,17	<20000	0,901	10	33	6: 16 %	5: 14 %	8: 13 %	32	0,5	0,4	N				nb	nb	nb	
Medical Park Bad Rodach GmbH Co. KG Phase B Akutbereich	Bad Rodach	<50	p		BE									0,0	100,0	B							nb	
Asklepios Stadtklinik Bad Tölz GmbH	Bad Tölz	<500	p		2772	0,98	<10000	1,000	9	32	8: 17 %	6: 14 %	5: 13 %	39	1,2	0,3	N				+	+	+	
Privatklinik Dr. Schlemmer Nachf.	Bad Wiessee	<50	p		BE												B		P				nb	
Kiliani-Klinik Dr. Becker Klinikgesell- schaft mbH & Co. KG	Bad Windsheim	<50	p	n	2801	-0,47	<1000	2,284	1	1	1: 98 %	-1: 2 %		1	0,0	74,5					+	++	++	
Klinik Bad Windsheim – Uffenheim, Kliniken des Landkreises Neustadt an der Aisch – Bad Windsheim	Bad Windsheim	<500	ö		2757	1,43	<10000	0,892	9	28	8: 29 %	6: 18 %	5: 10 %	47	0,3	0,0					+	+	-	
Klinikum Bamberg	Bamberg	>1000	ö		2666	4,24	<50000	0,996	12	39	5: 14 %	6: 13 %	8: 12 %	32	2,9	1,2	B	N	P		-	-	+	
Dr. med. Nikolaus Netzer Dr. med. Wolfgang Paa	Bayerisch Gmain	<50	p		BE									0,0	100,0	B								nb
Bezirkskrankenhaus Bayreuth des Bezirks Oberfranken	Bayreuth	<500	ö		2764	1,18	<1000	0,690	3	8	1: 51 %	4: 15 %	8: 12 %		2,1	7,2	N		P		++	++	-	
Klinik Herzoghöhe Bayreuth Deutsche Rentenversicherung Nordbayern	Bayreuth	<50	ö		2918	-2,50	<1000	0,865	1	3	8: 76 %	23: 7 %	4: 4 %	0	0,0	0,0					nb	nb	nb	
Klinikum Bayreuth GmbH	Bayreuth	<1000	ö		2760	1,31	<50000	1,150	9	32	5: 26 %	6: 16 %	8: 9 %	33	3,2	0,7	B	N			+	+	+	
Klinikum Bayreuth GmbH Krankenhaus Hohe Warte	Bayreuth	<500	ö		2664	4,37	<10000	1,366	4	12	1: 42 %	8: 19 %	11: 14 %	32	0,9	37,9	B	N			++	++	-	
CJD Asthmazentrum Berchtesgaden	Berchtesgaden	<50	fg		BE									0,0	100,0	B								nb
Kreiskrankenhaus	Berchtesgaden	<200	ö		2758	1,37	<5000	1,151	7	22	8: 46 %	5: 12 %	1: 8 %	39	0,8	0,0	N				nb	nb	nb	
Argirov Klinik Starnberger See GmbH & Co. KG	Berg	<200	p		2865	-1,31	<5000	0,846	4	14	5: 26 %	8: 14 %	6: 12 %	6	31,7	0,0			H	P	nb	nb	nb	
Behandlungszentrum Kempfenhausen für Multiple Sklerose Kranke gemeinnützige GmbH	Berg	<50	fg		BE									0,0	100,0	B								nb
Medical Park Chiemsee / Loipl GmbH & Co. KG Betriebsstätte Loipl	Bischofswiesen	<50	p		BE									0,0	100,0	B								nb

Krankenhausname	Ort	Betten	Träger	Notfall	BFW	Budget-Kov.	Casemix	CMI	Leistungs-dichte Basis-DRG		TOP 3 MDC			Part. in %		Budget-Anteile in %		Besondere Leistungen				Abweichung Ist-Werte			
						in %			25 %	50 %	8	14	5	O	ZE	SE	B	N	H	P	Fälle	CM	CMI		
Wertachkliniken Bobingen u. Schwabmünchen gKU Klinik Bobingen	Bobingen	<200	ö		2776	0,85	<5000	0,768	7	20	8: 35 %	14: 9 %	5: 9 %	45	0,1	0,0							-	-	-
Kreiskrankenhaus Bogen	Bogen	<200	ö		2659	4,59	<5000	0,824	5	18	8: 20 %	6: 14 %	5: 11 %	38	0,2	0,0							+	+	+
CS Verwaltungsgesellschaft mbH & Co	Brannenburg	<50	p		BE									14,1	85,9	B							nb		
Kliniken Ostallgäu Kaufbeuren Haus St. Josef Buchloe	Buchloe	<200	ö		2699	3,24	<5000	1,016	6	22	8: 25 %	5: 20 %	6: 19 %	34	0,0	0,0							nb	nb	nb
Kreiskrankenhaus Burghausen	Burghausen	<500	ö		2674	4,06	<10000	0,879	8	23	1: 17 %	8: 16 %	5: 14 %	29	0,5	0,0							+	-	-
Krankenhaus Burglengenfeld	Burglengenfeld	<200	ö		2776	0,86	<10000	0,869	7	24	6: 18 %	5: 16 %	8: 11 %	32	0,4	0,6							+	-	-
Die Kliniken des Landkreises Cham gGmbH	Cham	<200	ö		2751	1,62	<20000	0,802	9	28	5: 17 %	6: 13 %	8: 13 %	33	0,2	0,8	B	N					+	+	-
Klinikum Coburg gGmbH	Coburg	<1000	ö		2603	6,52	<50000	1,185	7	30	5: 28 %	6: 14 %	8: 7 %	42	2,5	0,1			N	H			+	-	-
Amperkliniken AG	Dachau	<500	p		2734	2,14	<20000	0,981	11	36	5: 13 %	8: 12 %	6: 11 %	38	1,1	1,6			N				nb	nb	nb
Bezirkskrankenhaus Mainkofen	Deggendorf	<1000	ö		2637	5,33	<5000	0,990	2	5	1: 78 %	19: 6 %	8: 5 %	0	0,5	49,0	B	N			P		+	+	-
Klinik Angermühle GmbH	Deggendorf	<50	p		BE																		nb		
Klinikum Deggendorf	Deggendorf	<500	ö		2691	3,44	<50000	1,121	9	32	5: 14 %	6: 12 %	8: 11 %	36	2,3	0,4	B	N					+	+	+
Kreiskrankenhaus St. Elisabeth, Dillingen	Dillingen	<500	ö		2798	0,21	<10000	0,775	7	28	8: 14 %	5: 12 %	6: 11 %	41	0,2	0,0							-	-	-
Kreiskrankenhaus Dingolfing	Dingolfing	<200	ö		2723	2,47	<5000	0,830	9	27	8: 17 %	6: 13 %	5: 12 %	35	0,2	0,0							+	+	-
Verbundkrankenhaus Dinkelsbühl-Feuchtswangen	Dinkelsbühl	<500	ö		2705	3,04	<10000	0,898	8	26	8: 20 %	5: 15 %	6: 15 %	30	0,3	0,0							-	-	-
Klinik Donaustauf der Deutschen Rentenversicherung Bayern Süd	Donaustauf	<200	ö		2621	5,93	<5000	0,999	2	3	4: 89 %	-1: 3 %	5: 2 %	8	0,3	2,1					P		-	-	-
Donau-Ries-Klinik Donauwörth	Donauwörth	<500	ö		2738	2,00	<10000	0,889	10	32	8: 17 %	6: 16 %	5: 12 %	38	0,7	0,0							+	-	-
Donau-Ries-Klinik Oettingen	Donauwörth	<200	ö		2869	-1,74	<5000	0,845	5	17	5: 23 %	6: 18 %	1: 13 %	9	0,1	0,0							+	-	-
Bezirksklinikum Obermain	Ebensfeld	<500	ö		2738	1,95	<10000	1,215	2	7	4: 53 %	8: 36 %	5: 3 %	34	2,5	5,5					P		-	-	-
Klinik Fränkische Schweiz gGmbH Ebermannstadt	Ebermannstadt	<50	ö		2730	2,26	<5000	1,015	5	13	5: 55 %	6: 9 %	1: 8 %	24	0,0	0,0							+	-	-
Haßberg-Kliniken Haus Ebern	Ebern	<50	ö		2825	-0,53	<5000	0,857	5	19	5: 27 %	8: 20 %	6: 14 %	33	0,5	0,0							++	++	+
Kreislinik Ebersberg gemeinnützige GmbH	Ebersberg	<500	ö		2747	1,70	<20000	0,922	9	33	8: 20 %	6: 12 %	5: 11 %	40	1,8	3,3	B	N			P		+	+	+
Kreiskrankenhäuser Rottal-Inn gGmbH Krankenhaus Eggenfelden	Eggenfelden	<500	p		2697	3,33	<20000	0,870	8	27	5: 16 %	8: 14 %	6: 13 %	33	0,2	0,0							+	-	-

Krankenhausname	Ort	Betten	Träger	Notfall	BFW	Budget-Konv.	Casemix	CMI	Leistungs-dichte Basis-DRG		TOP 3 MDC			Part. in %	Budget-Anteile in %			Besondere Leistungen				Abweichung Ist-Werte					
						in %			25 %	50 %	8: 22 %	5: 17 %	6: 12 %		O	ZE	SE	B	N	H	P	Fälle	CM	CMI			
Kliniken im Naturpark Altmühltal Klinik Eichstätt	Eichstätt	<200	ö		2773	0,95	<10000	0,948	8	27	8: 22 %	5: 17 %	6: 12 %	39	1,1	0,0							nb	nb	nb		
Kreis Krankenhaus Erding	Erding	<500	ö		2741	1,91	<20000	0,923	10	33	5: 15 %	8: 15 %	6: 13 %	33	0,5	0,0				N				nb	nb	nb	
Klinikum am Europakanal	Erlangen	<1000	ö		2799	0,18	<5000	1,128	2	4	1: 71 %	8: 19 %	19: 3 %	0	0,6	60,6	B	N		P				-	-	+	
Waldkrankenhaus St. Marien gGmbH	Erlangen	<500	fg		2694	3,35	<20000	1,087	8	24	8: 20 %	6: 16 %	5: 15 %	51	2,4	0,2				N				+	+	-	
Zentrale Klinikverwaltung Uni. Erlangen-Nürnberg	Erlangen	>1000	ö		2723	2,35	>50000	1,320	15	52	2: 12 %	5: 10 %	3: 10 %	46	7,4	6,0	B	N	H	P				+	+	+	
Kliniken Miltenberg-Erlenbach GmbH, Klinik Erlenbach	Erlenbach	<500	ö		2843	-1,02	<20000	0,900	8	28	6: 20 %	5: 19 %	8: 15 %	37	1,0	0,0								+	-	-	
Kliniken Nordoberpfalz AG Krankenhaus Eschenbach	Eschenbach	<50	ö		2820	-0,39	<5000	0,841	6	22	8: 23 %	6: 19 %	5: 15 %	28	0,1	0,0								++	-	---	
Klinik Feldafing	Feldafing	<50	p		2765	1,17	<1000	0,885	1	3	8: 68 %	6: 7 %	4: 7 %	54	1,3	39,2								nb	nb	nb	
Städtisches Krankenhaus Forchheim	Forchheim	<500	ö		2722	2,50	<10000	0,931	8	27	8: 18 %	6: 16 %	5: 10 %	40	0,8	0,4								+	-	-	
Klinikum Freising GmbH	Freising	<500	ö		2712	2,72	<20000	0,854	9	30	5: 16 %	6: 16 %	8: 15 %	28	4,2	3,1	B	N		P				+	+	+	
Kliniken des Landkreises Freyung-Grafenau gGmbH Krankenhaus Freyung	Freyung	<500	ö		2794	0,32	<5000	0,728	6	20	3: 15 %	8: 14 %	5: 11 %	29	0,5	0,0								+	+	+	
Salzachklinik Fridolfing	Fridolfing	<50	ö		2594	6,98	<5000	0,637	6	19	8: 20 %	5: 19 %	6: 15 %	20	0,0	0,0								nb	nb	nb	
Krankenhaus Friedberg	Friedberg	<200	ö		2726	2,39	<10000	0,828	7	23	6: 23 %	5: 13 %	8: 12 %	33	0,3	0,0								+	+	-	
Kreis Klinik Fürstenfeldbruck	Fürstenfeldbruck	<500	ö		2709	2,89	<20000	0,969	10	33	8: 19 %	5: 15 %	6: 13 %	36	1,1	2,0	B	N						nb	nb	nb	
Klinikum Fürth	Fürth	<1000	ö		2725	2,40	<50000	0,899	8	30	5: 14 %	6: 13 %	4: 12 %	32	0,7	0,8				N		P		+	+	-	
Fachklinik Enzensberg	Füssen	<200	p		2777	0,83	<1000	0,748	1	1	8: 96 %	1: 4 %			0,0	76,1	B							-	+	+	
Kreiskliniken Ostallgäu Haus Füssen	Füssen	<200	ö		2830	-0,69	<5000	0,793	7	23	8: 14 %	5: 11 %	6: 11 %	33	0,0	0,0								nb	nb	nb	
Klinik Dr. Beger	Garmisch-Partenkirchen	<50	p	n	2730	0,38	<1000	0,802	1	1	8: 99 %	23: 0 %	5: 0 %		0,0	0,0								nb	nb	nb	
Klinikum Garmisch-Partenkirchen GmbH	Garmisch-Partenkirchen	<500	ö		2765	1,17	<50000	1,089	9	32	8: 23 %	5: 17 %	6: 12 %	41	2,0	0,0				N				nb	nb	nb	
Lech-Mangfall-Kliniken gGmbH am Klinikum Garmisch-Partenkirchen	Garmisch-Partenkirchen	<50	ö		BE															B		P			nb		
Zentrum für Kinder- und Jugendrheumatologie Rummelsberger Anstalten der Inneren Mission e.V.	Garmisch-Partenkirchen	<200	fg		BE										0,0	100,0	B							nb			

Krankenhausname	Ort	Betten	Träger	Notfall	BFW	Budget-Konv.	Casemix	CMI	Leistungs-dichte Basis-DRG		TOP 3 MDC			Part. in %	Budget-Anteile in %		Besondere Leistungen				Abweichung Ist-Werte							
						in %			25 %	50 %	4: 91 %	6: 19 %	8: 15 %		O	ZE	SE	B	N	H	P	Fälle	CM	CMI				
Asklepios Fachkliniken München-Gauting	Gauting	<500	p		2813	-0,18	<10000	0,919	1	2	4: 91 %	-1: 1 %	6: 1 %	12	5,2	12,6		N				nb	nb	nb				
Fachklinik f. Psychiatrie u. Psychotherapie Gauting GmbH	Gauting	<50	p		BE													B		P				nb				
GEOMED-KLINIK Krankenhaus Betriebs-gGmbH	Gerolzhofen	<200	ö		2720	2,57	<5000	0,940	9	28	8: 25 %	6: 19 %	5: 15 %	42	0,4	0,0								nb	nb	nb		
Privatklinik Dr. Fritz Wolfart	Gräfelfing	<50	p		2756	1,46	<5000	0,677	3	9	8: 49 %	14: 12 %	6: 12 %	78	0,3	0,0									+	+	+	
Kliniken des Landkreises Freyung-Grafenau gGmbH Krankenhaus Grafenau	Grafenau	<200	ö		2789	0,47	<5000	1,005	7	22	5: 19 %	6: 16 %	8: 13 %	41	0,0	0,3									+	-	-	
Bezirkskrankenhaus Günzburg	Günzburg	<1000	ö		2596	6,71	<10000	1,829	3	7	1: 56 %	8: 30 %	-1: 3 %	49	2,4	11,9	B	N		P					-	+	+	
Kreiskrankenhaus Günzburg	Günzburg	<500	ö		2701	3,16	<10000	0,897	9	30	5: 21 %	8: 16 %	6: 14 %	35	0,9	0,0									+	+	+	
Kreiskrankenhaus Gunzenhausen	Gunzenhausen	<200	ö		2637	5,38	<10000	1,063	9	24	8: 33 %	5: 22 %	1: 7 %	40	1,1	0,0									+	+	-	
Isar-Amper-Klinikum, München-Ost	Haar	>1000	ö		2739	1,95	<5000	1,649	2	7	1: 65 %	8: 7 %	20: 6 %	4	0,5	10,6				P					nb	nb	nb	
Hassberg-Kliniken Haus Hassfurt	Haßfurt	<200	ö		2717	2,65	<10000	0,786	7	24	5: 20 %	6: 15 %	8: 14 %	30	0,2	0,0									+	+	+	
Krankenhaus Agatharied GmbH	Hausham	<500	ö		2774	0,91	<20000	0,956	9	28	5: 21 %	8: 15 %	6: 14 %	32	1,4	0,1		N							+	+	-	
Lech-Mangfall-Kliniken gGmbH am Klinikum Agatharied	Hausham	<50	ö		BE													B		P					nb			
Kreiskrankenhaus Hemau	Hemau	<50	ö		2941	-2,50	<1000	0,602	3	11	5: 26 %	4: 16 %	6: 12 %		0,0	0,0									-	-	+	
Privatklinik Dr. Schindlbeck GmbH & Co. KG	Herrsching	<200	p		2881	-2,01	<5000	0,977	6	17	5: 35 %	6: 11 %	1: 9 %	8	2,9	0,0										nb	nb	nb
PsoriSol Therapiezentrum	Hersbruck	<50	p	n	2497	8,94	<5000	1,000	1	1	9: 89 %	21: 9 %	23: 1 %	2	0,5	0,0									+	+	-	
m&i-Klinikgesellschaft in Herzogenaurach GmbH /Akutkrankenhaus	Herzogenaurach	<50	p		BE									0,0	100,0		B									nb		
Kreiskrankenhaus Höchststadt	Höchststadt	<50	ö		2724	2,43	<5000	0,856	7	22	5: 19 %	6: 18 %	8: 16 %	30	0,3	0,0									+	+	-	
Sana Klinikum Hof GmbH	Hof	<500	p		2720	2,50	<20000	0,982	11	33	6: 15 %	5: 13 %	8: 10 %	28	2,9	0,3		N							+	-	-	
Fachklinik Ichenhausen	Ichenhausen	<50	p		2413	14,93	<1000	0,687	1	3	4: 33 %	8: 31 %	1: 15 %	0	0,0	64,6	B								++	+	-	
Ilertalklinik Illertissen	Illertissen	<200	ö		2806	0,00	<5000	0,585	3	9	14: 18 %	5: 16 %	15: 15 %	16	0,1	0,0									nb	nb	nb	
Kliniken Oberallgäu gGmbH, Klinik Immenstadt	Immenstadt	<200	ö		2769	1,05	<10000	0,770	7	25	8: 23 %	6: 14 %	5: 10 %	43	1,5	0,0									+	++	+	
DANUVIUS Klinik GmbH	Ingolstadt	<50	p		BE													B		P					nb			
Klinikum Ingolstadt	Ingolstadt	>1000	ö		2784	0,60	<50000	1,107	12	41	8: 14 %	5: 14 %	6: 12 %	36	4,3	4,3	B	N		P					+	+	-	
Priv.-Klinik Dr. Maul	Ingolstadt	<50	p		2729	2,29	<5000	0,692	6	17	8: 33 %	13: 23 %	6: 17 %	72	0,0	0,0									+	++	+	

Krankenhausname	Ort	Betten	Träger	Notfall	BFW	Budget-Konv.	Casemix	CMI	Leistungsdichte Basis-DRG		TOP 3 MDC			Part. in %	Budget-Anteile in %			Besondere Leistungen				Abweichung Ist-Werte					
						in %			25 %	50 %	6: 26 %	3: 21 %	8: 16 %		O	ZE	SE	B	N	H	P	Fälle	CM	CMI			
Priv.-Klinik Dr. Reiser	Ingolstadt	<50	p		2787	0,54	<1000	0,522	4	9	6: 26 %	3: 21 %	8: 16 %	68	0,0	0,0							nb	nb	nb		
Fachklinik Inzell-Eck Dr. O. Hertrich GmbH*	Inzell	<50	p		BE																	B		P	nb		
Gesundheitsportal Karlstadt	Karlstadt	<50	ö		2768	1,09	<5000	0,608	6	21	6: 18 %	5: 14 %	8: 14 %	31	0,3	0,0									++	++	-
Bezirkskrankenhaus Kaufbeuren	Kaufbeuren	<500	ö		2708	2,91	<5000	0,899	2	5	1: 75 %	8: 9 %	19: 4 %	0	1,8	5,0					N		P	+	+	-	
Klinikum Kaufbeuren-Ostallgäu	Kaufbeuren	<500	ö		2744	1,81	<20000	0,987	10	34	8: 16 %	5: 15 %	6: 14 %	35	1,2	0,0					N			nb	nb	nb	
Goldberg-Klinik Kelheim GmbH	Kelheim	<500	ö		2763	1,25	<10000	0,788	6	22	5: 16 %	6: 14 %	1: 9 %	22	0,1	0,0					N			+	+	-	
Kliniken Nordoberpfalz AG Krankenhaus Kemnath	Kemnath	<50	ö		2698	3,29	<5000	0,869	5	18	8: 24 %	6: 19 %	5: 16 %	39	0,1	0,0									+	+	-
Klinikum Kempten-Oberallgäu gGmbH	Kempten	<1000	ö		2789	0,48	<50000	0,961	9	36	5: 13 %	8: 12 %	6: 11 %	37	1,6	0,2					N			-	+	+	
Klinik Kipfenberg GmbH Neurochirurgische und Neurologische Fachklinik	Kipfenberg	<50	p		BE									0,0	100,0						B				nb		
Klinik Kitzinger Land	Kitzingen	<500	ö		2825	-0,54	<10000	0,829	10	29	5: 17 %	6: 17 %	8: 12 %	29	0,1	0,0									nb	nb	nb
Kliniken im Naturpark Altmühltal Klinik Kösching	Kösching	<200	ö		2807	-0,03	<10000	0,878	6	29	6: 17 %	5: 17 %	8: 15 %	37	1,2	0,0									nb	nb	nb
Krankenanstalt Kreuth Dr. Heinz May oHG*	Kreuth	<50	p		2787	0,52	<1000	0,840	3	8	11: 17 %	6: 14 %	9: 12 %	12	0,0	0,0									nb	nb	nb
Frankenwaldklinik Kronach	Kronach	<500	ö		2757	1,43	<20000	1,099	8	29	5: 22 %	6: 17 %	8: 11 %	39	1,4	0,0									+	-	—
Kreiskliniken Günzburg-Krumbach Klinik Krumbach	Krumbach	<500	ö		2747	1,73	<10000	0,846	8	24	6: 18 %	8: 16 %	5: 15 %	32	0,4	0,0									+	+	+
Klinikum Kulmbach mit Fachklinik Stadtsteinach	Kulmbach	<500	ö		2646	5,00	<20000	1,005	10	31	8: 22 %	5: 16 %	6: 12 %	43	2,2	0,2					N			+	+	+	
Kreiskrankenhaus Landau a. d. Isar	Landau	<500	ö		2779	0,76	<5000	0,816	9	30	6: 16 %	8: 14 %	5: 12 %	33	0,4	0,0					N			+	-	-	
Klinikum Landsberg a. Lech	Landsberg	<500	ö		2803	0,07	<10000	0,839	7	27	6: 14 %	5: 13 %	8: 12 %	27	1,2	1,8								+	-	-	
Lech-Mangfall-Kliniken gGmbH am Klinikum Landsberg am Lech	Landsberg	<50	ö		BE																B		P		nb		
Bezirkskrankenhaus Landshut	Landshut	<500	ö		BE																B		P		nb		
Kinderkrankenhaus St. Marien	Landshut	<200	fg		2690	3,55	<5000	0,715	2	8	6: 26 %	3: 13 %	4: 13 %	11	0,1	5,4								+	+	+	
Klinikum Landshut	Landshut	<1000	ö		2745	1,74	<50000	1,040	13	42	5: 15 %	8: 14 %	6: 11 %	41	2,7	5,4					N			+	+	-	
Krankenhaus Landshut-Achdorf	Landshut	<500	ö		2690	3,56	<20000	0,908	5	20	5: 26 %	14: 13 %	6: 10 %	35	2,3	3,1					B			+	+	-	
Krankenhaus Lauf/Hersbruck Krankenhaus Nuernberger Land gGmbH	Lauf	<500	ö		2752	1,56	<10000	0,870	7	24	5: 17 %	6: 16 %	8: 15 %	30	0,3	0,0								+	-	-	

Krankenhausname	Ort	Betten	Träger	Notfall	BFW	Budget-Konv.	Casemix	CMI	Leistungs-dichte Basis-DRG		TOP 3 MDC			Part. in %	Budget-Anteile in %			Besondere Leistungen				Abweichung Ist-Werte			
						in %			25 %	50 %				O	ZE	SE	B	N	H	P	Fälle	CM	CMI		
Capio Schloßklinik Abtsee	Laufen	<50	p	n	2416	2,74	<5000	0,766	1	1	5: 100 %			100	0,0	0,0							nb	nb	nb
Fachklinik Lenggries GmbH	Lenggries	<50	p		BE									0,0	100,0		B							nb	
Helmut-G.-Waltherr-Klinikum gGmbH	Lichtenfels	<500	ö		2730	2,23	<20000	0,884	8	28	8: 18 %	6: 15 %	5: 13 %	33	1,2	0,0							+	+	+
Asklepios Klinik Lindau GmbH	Lindau	<200	p		2735	2,11	<10000	0,948	10	31	8: 16 %	6: 15 %	5: 12 %	40	0,4	0,0							nb	nb	nb
Dr. Otto Gessler-Krankenhaus Lindenberg gGmbH	Lindenberg	<200	p		2744	1,81	<10000	0,871	9	27	8: 20 %	5: 12 %	6: 12 %	41	0,1	0,0		N					-	-	-
Gesundheitszentrum Lohr a. Main	Lohr	<500	ö		2783	0,63	<10000	0,922	8	27	8: 25 %	6: 16 %	5: 15 %	32	0,5	0,0							+	-	-
Kreis Krankenhaus Mallersdorf	Mallersdorf-Pfaffenberg	<500	ö		2744	1,83	<10000	1,030	7	23	8: 29 %	6: 14 %	5: 14 %	43	0,1	0,3		N					-	-	-
Kreiskliniken Ostallgäu Haus Marktoberdorf	Marktoberdorf	<200	ö		2809	-0,09	<5000	0,858	10	28	8: 16 %	5: 15 %	6: 12 %	38	0,0	0,0							nb	nb	nb
Klinikum Fichtelgebirge gGmbH	Marktredwitz	<500	ö		2819	-0,36	<20000	1,004	11	33	5: 17 %	6: 13 %	8: 12 %	36	0,2	0,0		N					+	-	-
Klinikum Memmingen	Memmingen	<1000	ö		2758	1,39	<50000	0,955	9	34	6: 16 %	5: 12 %	8: 10 %	30	1,3	0,7		N					+	+	+
Kreisklinik Mindelheim	Mindelheim	<500	ö		2818	-0,34	<10000	0,815	8	25	5: 16 %	6: 16 %	8: 13 %	26	0,2	0,0							-	+	+
Kliniken Kreis Mühldorf a. Inn	Mühldorf	<500	ö		2708	2,91	<20000	0,858	11	34	6: 14 %	5: 13 %	1: 10 %	32	1,8	1,2		N					+	+	+
Kliniken Hochfranken, Klinik Münchberg	Münchberg	<500	ö		2531	9,49	<20000	1,019	6	22	8: 35 %	5: 17 %	6: 11 %	42	0,1	0,0							+	-	-
Arabella-Klinik GmbH	München	<50	p		2980	-2,50	<5000	0,440	1	3	3: 71 %	2: 25 %	9: 1 %	97	0,0	0,0							0	+	+
Artemed Fachklinik Prof. Dr. Dr. Salfeld GmbH & Co. KG	München	<50	p	n	2527	7,07	<5000	0,721	1	1	5: 99 %	9: 1 %	23: 0 %	98	0,0	0,0							nb	nb	nb
Atriumhaus Tag- und Nacht-Klinik	München	<50	ö		BE													B			P			nb	
Augenklinik Herzog Carl Theodor	München	<50	fg		3032	-2,50	<5000	0,545	1	2	2: 99 %	9: 0 %	1: 0 %	96	0,0	0,0							+	-	-
Barmherzige Brüder gemeinn. Krankenhaus GmbH Krankenhaus München	München	<500	fg		2718	2,63	<20000	1,192	7	28	8: 24 %	6: 15 %	11: 14 %	44	2,2	8,0		B	N				+	+	-
Bayerisches Rotes Kreuz Kreisverband München	München	<50	fg		BE													B			P			nb	
Chirurg. Klinik Dr. Rinecker	München	<500	p		3218	-2,50	<10000	1,560	6	18	8: 47 %	6: 16 %	1: 10 %	62	0,1	0,0							-	+	+
Chirurgische Privatklinik Bogenhausen GmbH	München	<50	p		2655	4,67	<5000	1,111	3	8	8: 43 %	13: 18 %	6: 17 %	96	2,1	9,7		N					nb	nb	nb
Deutsches Herzzentrum München	München	<200	ö		3170	-2,50	<20000	1,987	2	5	5: 97 %	-1: 2 %	1: 0 %	58	14,9	16,0		B	N				+	+	-
Diakoniewerk München- Maxvorstadt	München	<200	fg		2719	2,62	<5000	0,690	3	10	5: 32 %	6: 27 %	8: 20 %	78	0,5	0,0							+	-	-
Frauenklinik Dr. Geisenhofer GmbH	München	<50	p		2730	2,26	<5000	0,461	1	2	14: 45 %	15: 38 %	13: 9 %	32	0,0	0,0							+	+	+

Krankenhausname	Ort	Betten	Träger	Notfall	BFW	Budget-Konv.	Casemix	CMI	Leistungsdichte Basis-DRG		TOP 3 MDC			Part. in %	Budget-Anteile in %			Besondere Leistungen				Abweichung Ist-Werte					
						in %			25 %	50 %	13: 47 %	14: 30 %	15: 19 %		O	ZE	SE	B	N	H	P	Fälle	CM	CMI			
Frauenklinik München West GmbH & Co. KG	München	<50	p		2627	5,73	<5000	0,484	2	4	13: 47 %	14: 30 %	15: 19 %	59	0,0	0,0							nb	nb	nb		
Heckscher-Klinikum gGmbH	München	<200	ö		BE																B		P		nb		
HNO-Klinik Bogenhausen Dr. Gaertner GmbH	München	<50	p		2614	6,20	<1000	0,480	1	2	3: 98 %	4: 1 %	9: 1 %	96	0,0	22,9									-	-	+
Isar-Klinik Betriebs GmbH	München	<200	p		2715	2,73	<10000	1,127	2	8	8: 74 %	6: 8 %	5: 7 %	82	1,9	0,0									nb	nb	nb
Kinderzentrum München Bezirk Oberbayern	München	<50	ö		BE										0,0	100,0					B				nb		
Klinik Dr. Decker GmbH	München	<50	p		2797	0,26	<5000	0,780	5	12	8: 48 %	5: 11 %	1: 9 %	55	0,0	3,3									+	—	—
Klinik Dr. Müller GmbH & Co. KG Internistische Klinik	München	<200	p		3008	-2,50	<5000	0,873	4	11	5: 51 %	6: 12 %	4: 11 %	16	3,8	0,1									+	+	-
Klinik Thalkirchner Straße Städtisches Klinikum München GmbH	München	<200	ö		2842	-0,91	<5000	0,775	2	4	9: 71 %	23: 13 %	5: 5 %	35	8,1	10,7									+	+	-
Kliniken Dr. Michael Schreiber GmbH	München	<200	p		3722	-2,50	<5000	0,870	5	14	8: 49 %	6: 16 %	5: 9 %	55	0,5	0,1									—	-	+
Kliniken München Pasing und Perlach GmbH	München	<500	p		2717	2,67	<20000	1,041	9	30	5: 20 %	3: 16 %	8: 12 %	43	0,9	0,1					N				nb	nb	nb
Kliniken München Pasing und Perlach GmbH Klinik München Perlach	München	<200	p		2695	3,35	<10000	1,140	7	20	8: 33 %	5: 13 %	6: 12 %	38	0,9	0,0									nb	nb	nb
Klinikum der Ludwig-Maximilians-Universität	München	>1000	ö		2768	1,01	>50000	1,484	17	59	5: 11 %	8: 10 %	1: 8 %	47	12,8	4,4					B	N	H	P	+	-	-
Klinikum Dritter Orden	München	<500	fg		2707	2,95	<50000	0,931	5	25	6: 14 %	8: 13 %	5: 11 %	36	1,8	2,7									+	+	+
Klinikum Rechts der Isar der technischen Universität	München	>1000	ö		2718	2,53	>50000	1,226	16	53	8: 14 %	2: 9 %	1: 8 %	47	6,1	5,7									+	++	+
Krankenhaus für Naturheilweisen	München	<200	fg		BE										0,0	100,0					B				nb		
Krankenhaus Martha-Maria gGmbH	München	<200	fg		2811	-0,14	<5000	0,953	1	3	10: 56 %	3: 15 %	6: 14 %	80	0,0	0,0									nb	nb	nb
Krankenhaus Neuwittelsbach	München	<200	fg		3287	-2,50	<5000	0,905	4	11	4: 21 %	5: 18 %	6: 14 %	0	1,9	6,2									+++	+	—
Maria-Theresia-Klinik München	München	<50	fg		2738	2,02	<5000	1,073	1	3	6: 39 %	10: 37 %	7: 9 %	93	0,0	0,0									+	-	-
Max-Planck-Institut für Psychiatrie	München	<200	fg		BE																B		P		nb		
MediCare Flughafen München, Medizinisches Zentrum GmbH	München	<50	p		2787	0,52	<5000	0,806	2	6	8: 67 %	13: 17 %	11: 8 %	98	0,0	0,0					N				nb	nb	nb
Neurolog. Krankenhaus München	München	<50	fg		BE										0,0	100,0					B				nb		
Orthopädische Klinik München-Harlaching GmbH & Co BetriebsKG	München	<200	p		2672	4,13	<10000	1,336	3	7	8: 90 %	1: 8 %	9: 1 %	69	1,7	0,1									nb	nb	nb
Paracelsus-Klinik- München	München	<200	p		2679	3,93	<5000	0,655	1	5	8: 38 %	6: 19 %	14: 11 %	80	0,5	0,0									nb	nb	nb
Privatklinik Josefinum	München	<200	p		2826	-0,57	<5000	0,732	4	13	6: 31 %	8: 28 %	5: 12 %	63	0,3	0,0									-	-	-

Krankenhausname	Ort	Betten	Träger	Notfall	BFW	Budget-Konv.	Casemix	CMI	Leistungs-dichte Basis-DRG		TOP 3 MDC			Part. in %	Budget-Anteile in %			Besondere Leistungen				Abweichung Ist-Werte			
						in %			25 %	50 %	14: 22 %	15: 16 %	8: 12 %		O	ZE	SE	B	N	H	P	Fälle	CM	CMI	
Rotkreuzklinikum München gGmbH	München	<500	fg		2764	1,18	<20000	0,821	3	16	14: 22 %	15: 16 %	8: 12 %	41	3,7	4,5		N					nb	nb	nb
Städtisches Krankenhaus München Neu-Perlach	München	<1000	ö		2990	-2,50	<50000	1,089	7	25	6: 28 %	5: 20 %	8: 6 %	27	5,0	6,2		N					+	+	-
Städtisches Krankenhaus München Schwabing	München	>1000	ö		2928	-2,50	<50000	1,113	13	41	5: 13 %	6: 10 %	1: 10 %	30	5,2	9,3		B	N		P		+	+	-
Städtisches Krankenhaus München-Bogenhausen	München	>1000	ö		2843	-1,00	<50000	1,379	13	36	5: 21 %	8: 20 %	6: 11 %	39	4,0	14,4		B	N				+	+	+
Städtisches Krankenhaus München-Harlaching	München	>1000	ö		2900	-2,44	<50000	1,020	7	31	6: 12 %	1: 11 %	5: 10 %	27	3,9	8,4		B	N		P		+	+	+
Stiftsklinik Augustinum	München	<200	fg		2737	2,01	<10000	1,173	3	9	5: 70 %	6: 7 %	4: 6 %	28	5,2	1,1		N					+	-	-
Thoraxzentrum Bezirk Unterfranken	Münnerstadt	<200	ö		2639	5,24	<5000	1,121	1	3	4: 83 %	23: 10 %	-1: 2 %	17	1,2	5,1							++	++	-
Berufsgenossenschaftliche Unfallklinik Murnau	Murnau	<500	ö		3318	-2,50	<10000	1,533	3	11	8: 64 %	1: 16 %	9: 5 %	61	1,7	51,6		B	N				nb	nb	nb
Klinik Hochried, Murnau (Tagesklinik für Kinder- und Jugendpsychiatrie)	Murnau	<50	fg		BE													B			P		nb		
Krankenhaus Nabburg	Nabburg	<200	ö		3808	-2,50	<5000	0,577	1	6	4: 39 %	5: 18 %	6: 13 %	3	0,0	0,0							-	—	—
Kliniken St. Elisabeth	Neuburg	<500	fg		2770	1,04	<10000	0,855	5	24	6: 16 %	8: 13 %	4: 9 %	27	0,4	2,6					P		+	+	-
DiaMed Centrum – Clinic Neuendettelsau	Neuendettelsau	<200	fg		2770	1,04	<10000	0,927	7	24	8: 21 %	6: 17 %	5: 12 %	43	1,1	0,0							+	-	-
Spezialklinik Neukirchen Inh. Dr. Gruia Ionescu	Neukirchen	<200	p		BE										0,0	100,0		B					nb		
Klinikum Landkreis Neumarkt i.d. OPf.	Neumarkt	<500	ö		2629	5,54	<20000	0,988	12	37	5: 17 %	6: 17 %	8: 13 %	37	2,7	0,9		N					+	-	-
Klinik Neustadt an der Aisch Kliniken des Landkreises Neustadt an der Aisch- Bad Windsheim	Neustadt	<200	ö		2776	0,86	<10000	0,813	7	27	5: 23 %	6: 13 %	8: 9 %	33	0,2	0,3		N					+	+	-
Krankenhaus Neustadt Inh. Dr. med. K.–H. Drogula	Neustadt	<50	p		2845	-1,07	<5000	1,037	4	13	8: 40 %	6: 19 %	5: 12 %	46	1,1	0,0							-	+	+
MedBO GmbH Medizinische Einrichtungen des Bezirks Oberpfalz GmbH Bezirkskrankenh. Wöllershof	Neustadt	<200	ö		BE													B			P		nb		
Donauklinik Neu-Ulm	Neu-Ulm	<500	ö		2805	0,03	<10000	0,775	6	20	6: 19 %	5: 14 %	8: 9 %	28	0,4	0,1							nb	nb	nb
Reha-Zentrum Nittenau GmbH	Nittenau	<50	p		BE										0,0	100,0		B					nb		
Stiftungs Krankenhaus Nördlingen	Nördlingen	<200	ö		2772	0,98	<10000	0,742	8	26	5: 15 %	6: 14 %	8: 14 %	33	0,2	2,3		B					+	+	+



Krankenhausname	Ort	Betten	Träger	Notfall	BFW	Budget-Konv.	Casemix	CMI	Leistungs-dichte Basis-DRG		TOP 3 MDC			Part. in %	Budget-Anteile in %			Besondere Leistungen				Abweichung Ist-Werte			
						in %			25 %	50 %	6: 22 %	15: 13 %	1: 12 %		O	ZE	SE	B	N	H	P	Fälle	CM	CMI	
Cnopf-sche Kinderklinik	Nürnberg	<200	fg		2725	2,38	<10000	0,784	3	12	6: 22 %	15: 13 %	1: 12 %	17	2,1	0,1		N				+	-	-	
Klinik Hallenwiese	Nürnberg	<200	fg		2774	0,91	<5000	0,550	2	4	14: 36 %	15: 23 %	13: 10 %	40	0,4	0,0							-	-	-
Kliniken Dr. Erler GmbH	Nürnberg	<500	p		2705	3,06	<20000	1,282	5	11	8: 78 %	6: 7 %	9: 6 %	83	0,3	0,0							+	+	-
Klinikum Nürnberg	Nürnberg	>1000	ö		2854	-1,30	>50000	1,185	13	44	5: 15 %	6: 11 %	4: 11 %	34	3,2	5,5	B	N	H	P			+	+	-
Krankenhaus Martha-Maria Nürnberg	Nürnberg	<500	fg		2657	4,65	<20000	0,981	7	20	8: 16 %	5: 15 %	11: 11 %	61	0,7	0,0							+	-	-
Maximilians-Augenklinik gemeinnützige GmbH	Nürnberg	<50	fg	n	2691	0,00	<1000	0,436	1	1	2: 96 %	3: 4 %		97	0,0	0,0							-	-	-
Privatklinik Steger AG	Nürnberg	<50	p	n	2550	7,27	<5000	1,513	3	8	5: 46 %	11: 17 %	4: 8 %	17	2,8	0,0							+	+	-
Sana-Klinik Nürnberg GmbH am Birkenwald	Nürnberg	<50	p	n	2576	4,43	<5000	0,551	3	9	3: 30 %	8: 21 %	6: 14 %	72	1,8	0,0							+	-	-
St. Theresien- Krankenhaus gGmbH	Nürnberg	<500	fg		2813	-0,19	<20000	0,914	9	31	8: 17 %	5: 16 %	6: 13 %	51	0,2	0,0							-	-	+
Waldburg-Zeil-Kliniken Rheumaklinik Oberammergau	Oberammergau	<50	p		2938	-2,50	<5000	1,059	2	3	8: 96 %	1: 2 %	9: 1 %	33	5,4	8,3							+	-	-
Klinik Bad Trissl GmbH & Co. KG	Oberaudorf	<500	p		3566	-2,50	<5000	1,314	2	3	6: 25 %	13: 25 %	9: 14 %	19	16,9	6,5	B		H				nb	nb	nb
Kreiskliniken Ostallgäu Haus Obergünzburg	Obergünzburg	<50	ö		2805	0,01	<5000	0,970	7	20	8: 31 %	6: 21 %	5: 12 %	52	0,0	0,0							+	++	+
Helios Schloßbergklinik Oberstaufen GmbH	Oberstaufen	<200	p			BE									12,7	87,4	B	N					nb		
Kliniken Oberallgäu gGmbH, Klinik Oberstdorf	Oberstdorf	<50	ö		2769	1,07	<5000	0,982	5	16	8: 50 %	5: 12 %	6: 9 %	55	0,0	0,0							+	+	-
Krankenhaus Oberviechtach	Oberviechtach	<50	ö		2963	-2,50	<5000	0,715	6	17	5: 17 %	6: 14 %	8: 10 %	24	0,1	0,0							+	+	+
Kreisrankenhaus Ochsenfurt gGmbH	Ochsenfurt	<200	ö		2697	3,31	<10000	0,945	7	25	8: 32 %	6: 12 %	5: 10 %	52	0,5	0,0							+	+	-
Fachklinik für Amputationsmedizin	Osterhofen	<50	ö			BE									0,0	100,0	B						nb		
Kreislinik Ottobeuren	Ottobeuren	<200	ö		2728	2,32	<5000	0,969	9	27	5: 24 %	8: 20 %	6: 18 %	33	0,5	0,0			N				+	+	+
Kreisrankenhaus Parsberg	Parsberg	<50	ö		2788	0,51	<5000	0,714	3	8	5: 31 %	4: 21 %	6: 15 %	0	0,0	0,8							-	-	-
Kinderklinik Dritter Orden	Passau	<50	fg		2651	4,86	<5000	0,743	2	8	6: 23 %	1: 16 %	3: 15 %	9	0,3	6,5							+	+	-
Klinikum Passau	Passau	<1000	ö		2704	3,01	<50000	1,153	11	39	5: 19 %	8: 15 %	6: 11 %	36	3,3	0,5	B	N					+	+	-
Privatklinik Dr. Hellge	Passau	<50	p		2827	-0,59	<1000	0,700	2	5	8: 76 %	6: 13 %	9: 5 %	74	0,0	0,0							-	-	-
Sana Klinik Pegnitz GmbH	Pegnitz	<200	p		2597	6,80	<10000	0,861	6	21	8: 16 %	5: 15 %	6: 15 %	36	1,1	0,0							+	+	-
Krankenhaus Peißenberg	Peißenberg	<50	ö		3187	-2,50	<5000	0,809	4	11	5: 42 %	6: 13 %	4: 12 %	8	0,0	0,0							-	+	+
Krankenhaus Penzberg	Penzberg	<200	ö		3134	-2,50	<5000	0,787	8	23	8: 18 %	6: 16 %	5: 15 %	31	0,1	0,0							+	+	+
Ilmtalklinik GmbH	Pfaffenhofen	<500	ö		2772	0,98	<20000	0,839	8	26	5: 22 %	6: 15 %	8: 14 %	31	1,1	0,0							+	+	-

Krankenhausname	Ort	Betten	Träger	Notfall	BFW	Budget-Kov.	Casemix	CMI	Leistungs-dichte Basis-DRG			TOP 3 MDC			Part. in %	Budget-Anteile in %			Besondere Leistungen				Abweichung Ist-Werte		
						in %																			
						O			ZE	SE	B	N	H	P	Fälle	CM	CMI								
St. Vinzenz Klinik Pfronten im Allgäu GmbH	Pfronten	<50	fg		2576	7,61	<5000	0,977	7	20	8: 43 %	5: 14 %	6: 13 %	46	0,8	0,0							+	+	-
Urologische Klinik München Planegg	Planegg	<50	p		2676	3,99	<5000	1,201	2	4	11: 50 %	12: 43 %	13: 3 %	80	1,2	0,0	N						nb	nb	nb
Frauenklinik Prien GmbH Dr. Lehnert	Prien	<50	p		3916	-2,50	<1000	0,492	2	4	13: 36 %	14: 34 %	15: 23 %	54	0,0	0,0							++	+	-
Klinik Roseneck GmbH & Co-Betriebs-KG	Prien	<200	p		BE												B			P			nb		
Klinik St. Irmingard GmbH	Prien	<50	p		BE												B			P			nb		
Kreiskrankenhaus Prien	Prien	<200	ö		2740	1,95	<10000	0,862	11	33	6: 19 %	8: 16 %	5: 12 %	38	1,0	0,0							-	-	-
Barmherzige Brüder gem. Krankenhaus GmbH	Regensburg	<1000	fg		2624	5,80	<50000	1,107	13	45	8: 15 %	5: 13 %	6: 12 %	38	1,4	2,0	B	N					+	+	-
Bezirksklinikum Regensburg MedBO GmbH	Regensburg	<1000	ö		2737	1,97	<5000	1,104	2	4	1: 84 %	8: 2 %	17: 2 %	2	3,7	53,4	B	N		P			+	+	+
Evangelisches Krankenhaus	Regensburg	<200	fg		2586	7,27	<5000	0,686	5	15	8: 28 %	3: 11 %	6: 11 %	65	0,0	0,0							-	-	-
Klinikum der Universität Regensburg	Regensburg	<1000	ö		2736	1,98	<50000	1,812	19	56	5: 19 %	3: 13 %	2: 11 %	58	7,5	1,5				N			+	+	-
Krankenhaus St. Josef Regensburg	Regensburg	<500	fg		2688	3,60	<20000	1,019	7	28	6: 17 %	11: 10 %	14: 9 %	48	0,6	0,1				N			+	-	-
Bezirkskrankenhaus Gabersee Tages- und Nachtklinische Abteilung Rosenheim	Rosenheim	<50	ö		BE												B			P			nb		
Klinikum Rosenheim	Rosenheim	<1000	ö		2827	-0,58	<50000	1,000	11	36	5: 16 %	8: 12 %	6: 11 %	34	3,7	2,5				N	H		+	+	-
Kreislinik Roth	Roth	<500	ö		2724	2,46	<10000	0,882	9	28	8: 16 %	6: 15 %	5: 15 %	37	0,2	3,3	B	N					+	-	-
Krankenhaus Rothenburg gGmbH	Rothenburg	<200	ö		2641	5,24	<10000	0,848	7	27	5: 18 %	6: 13 %	8: 13 %	34	0,3	0,1							+	+	-
Schloßklinik Rottenburg Fachklinik für Innere Medizin und Geriatrie Rehabilitation	Rottenburg	<50	ö		2761	1,31	<1000	0,785	3	10	5: 23 %	4: 20 %	6: 11 %		0,0	0,0							---	---	-
Landkreis Passau Krankenhaus gGmbH Krankenhaus Rotthalmünster	Rotthalmünster	<500	ö		2742	1,89	<10000	0,821	8	24	5: 16 %	6: 14 %	8: 14 %	27	0,0	0,0							+	+	-
Krankenhaus Vinzentinum Ruhpolding	Ruhpolding	<200	fg		3244	-2,50	<5000	0,776	3	11	5: 27 %	4: 18 %	6: 11 %	0	0,0	0,0							+	-	-
Juraklinik Scheßlitz	Scheßlitz	<500	ö		2813	-0,19	<10000	0,961	5	18	5: 24 %	8: 20 %	6: 17 %	43	0,1	0,0				P			+	+	-
Krankenhaus Schongau	Schongau	<500	ö		2885	-2,13	<10000	0,848	10	28	8: 16 %	6: 14 %	5: 12 %	35	1,2	0,0							+	+	+
Kreiskrankenhaus Schrobenhausen	Schrobenhausen	<200	ö		2771	0,99	<10000	0,925	9	29	5: 16 %	8: 16 %	6: 14 %	32	1,7	0,0							nb	nb	nb
Stadtkrankenhaus Schwabach GmbH	Schwabach	<200	ö		2749	1,65	<10000	0,846	7	24	6: 22 %	5: 14 %	8: 11 %	27	0,1	3,7							-	-	+
Städtisches Krankenhaus	Schwabmünchen	<200	ö		2749	1,67	<5000	0,819	6	18	6: 26 %	5: 18 %	14: 8 %	37	0,4	0,0							+	+	+
Asklepios Orthopädische Klinik Lindenlohe GmbH	Schwandorf	<200	p		2677	3,99	<10000	1,566	3	7	8: 98 %	1: 1 %	9: 0 %	86	2,5	0,0							+	-	-
St. Barbara-Krankenhaus Schwandorf	Schwandorf	<500	fg		2661	4,50	<10000	0,836	10	32	6: 16 %	5: 13 %	8: 11 %	33	0,4	0,0							++	+	-

Krankenhausname	Ort	Betten	Träger	Notfall	BFW	Budget-Konv.	Casemix	CMI	Leistungsdichte Basis-DRG		TOP 3 MDC			Part. in %	Budget-Anteile in %			Besondere Leistungen	Abweichung Ist-Werte																	
						in %			25 %	50 %	8: 99 %	1: 0 %	18: 0 %		O	ZE	SE		B	N	H	P	Fälle	CM	CMI											
																										O	ZE	SE	B	N	H	P	Fälle	CM	CMI	
Orthopädische Fachklinik	Schwarzach	<200	fg		2623	5,86	<5000	1,320	2	6	8: 99 %	1: 0 %	18: 0 %	69	0,2	0,0								+	+	+										
Krankenhaus Rummelsberg Orthopädische Klinik	Schwarzenbruck	<500	fg		2731	2,14	<20000	1,351	6	14	8: 69 %	1: 17 %	4: 3 %	50	7,8	1,0		N	H						-	+	+									
Krankenhaus St. Josef	Schweinfurt	<500	fg		2690	3,54	<10000	0,835	7	25	5: 17 %	8: 14 %	6: 12 %	41	0,2	3,8		B									+	+	+							
Leopoldina-Krankenhaus der Stadt Schweinfurt gGmbH	Schweinfurt	<1000	ö		2722	2,48	<50000	1,006	10	34	5: 15 %	6: 14 %	8: 12 %	30	2,0	1,2		N		P								+	+	-						
Chirurgische Klinik Seefeld	Seefeld	<50	ö		2704	3,08	<5000	1,068	5	13	6: 37 %	8: 35 %	9: 12 %	67	0,2	0,0														nb	nb	nb				
KKH Simbach / Inn Rottal-Inn gGmbH	Simbach	<200	p		2780	0,74	<5000	0,769	4	12	5: 42 %	1: 11 %	4: 10 %	4	0,2	0,0				P								+	+	-						
Kreiskrankenhäuser Rottal-Inn gGmbH KH Simbach a. Inn Abt. Short-Stay-Chirurgie	Simbach	<50	ö	n	2545	6,14	<1000	0,656	1	3	2: 33 %	10: 24 %	6: 22 %	100	0,0	0,0															-	-	-			
Kliniken Oberallgäu gGmbH Klinik Sonthofen	Sonthofen	<200	ö		2769	1,07	<5000	0,661	4	10	5: 24 %	6: 16 %	1: 13 %	0	0,0	0,0															++	+	-			
Waldhausklinik Deuringen	Stadtbergen	<50	p	n	2627	3,80	<1000	0,909	2	7	8: 33 %	5: 19 %	1: 10 %	1	0,5	8,0															+	+	+			
Klinikum Staffelstein	Staffelstein	<50	p	n	2710	2,10	<1000	4,571	1	2	1: 90 %	-1: 10 %		10	0,0	67,7					P											nb	nb	nb		
Kreiskrankenhaus Starnberg GmbH	Starnberg	<500	ö		2712	2,83	<20000	0,761	4	21	8: 14 %	14: 14 %	15: 13 %	39	0,5	0,2				N												+	+	-		
Klinikum St. Elisabeth Straubing GmbH	Straubing	<1000	fg		2775	0,89	<20000	0,952	10	33	8: 19 %	5: 18 %	6: 11 %	47	1,7	0,7		B	N													+	+	-		
St. Anna Krankenhaus	Sulzbach-Rosenberg	<500	ö		2729	2,29	<10000	0,830	8	26	8: 16 %	6: 15 %	5: 13 %	29	0,1	0,0																-	+	+		
Isar-Amper-Klinikum Klinik Taufkirchen (Vils)	Taufkirchen	<200	ö				BE											B			P												nb			
Kliniken Nordoberpfalz AG Krankenhaus Tirschenreuth	Tirschenreuth	<200	ö		2777	0,82	<5000	0,815	6	22	6: 17 %	8: 13 %	5: 10 %	29	0,4	0,0																	+	-	-	
Klinikum Traunstein	Traunstein	<1000	ö		2702	3,08	<50000	1,082	12	40	5: 17 %	6: 12 %	8: 11 %	39	2,7	4,9				N													nb	nb	nb	
Städtkrankenhaus Treuchtlingen	Treuchtlingen	<50	ö		3272	-2,50	<1000	0,666	5	14	5: 26 %	6: 19 %	4: 14 %	10	0,1	0,0																		nb	nb	nb
Kreiskrankenhaus Trostberg	Trostberg	<500	ö		2690	3,54	<10000	0,913	10	26	8: 31 %	6: 14 %	5: 11 %	38	1,4	0,4				N													nb	nb	nb	
Krankenhaus Tutzing GmbH & Co. KG	Tutzing	<200	fg		2716	2,60	<5000	1,123	7	24	8: 33 %	5: 22 %	1: 10 %	37	4,4	10,2																		+	+	-
Krankenhaus St. Camillus	Ursberg	<50	ö	n	2563	5,67	<1000	0,708	2	7	3: 17 %	10: 16 %	1: 14 %	0	0,0	0,0																	+++	+++	-	
Kreiskrankenhaus Viechtach	Viechtach	<200	ö		2604	6,58	<10000	0,868	8	24	6: 20 %	5: 18 %	8: 13 %	42	0,1	0,9																		+	-	-
Kreiskrankenhaus Vilsbiburg	Vilsbiburg	<200	ö		2698	3,26	<10000	0,813	8	23	8: 20 %	6: 14 %	14: 9 %	35	0,6	0,0																	-	-	+	
Landkreis Passau Krankenhaus gGmbH Krankenhaus Vilshofen	Vilshofen	<200	ö		2649	4,95	<10000	1,019	9	27	8: 21 %	6: 20 %	5: 14 %	37	0,0	0,0																		+	+	-
Behandlungszentrum Vogtareuth GmbH	Vogtareuth	<500	p		2849	-1,19	<20000	1,832	4	15	8: 64 %	5: 13 %	1: 12 %	73	1,5	25,7		B	N															nb	nb	nb

Krankenhausname	Ort	Betten	Träger	Notfall	BFW	Budget-Konv.	Casemix	CMI	Leistungs-dichte Basis-DRG		TOP 3 MDC			Part. in %	Budget-Anteile in %		Besondere Leistungen				Abweichung Ist-Werte				
						in %			25 %	50 %	8	9	10	O	ZE	SE	B	N	H	P	Fälle	CM	CMI		
Helios Klinik Volkach	Volkach	<50	p		3030	-2,50	<5000	0,849	2	5	8: 49%	6: 33%	7: 8%	89	0,0	0,0							+	++	+
Kliniken des Landkreises Freyung-Grafenau gGmbH Krankenhaus Waldkirchen	Waldkirchen	<50	ö		2629	5,59	<5000	0,836	7	20	6: 23%	8: 17%	5: 17%	29	1,0	1,0							+	+	+
Kliniken Nordoberpfalz AG Krankenhaus Waldsassen	Waldsassen	<200	ö		2812	-0,17	<5000	0,838	7	21	5: 26%	8: 20%	6: 12%	23	0,5	0,0			N				+	-	-
Klinik Wartenberg Professor Dr. Selmair GmbH & Co. KG	Wartenberg	<50	p		3399	-2,50	<1000	0,832	1	3	6: 31%	9: 16%	4: 15%	0	5,0	19,9	B						nb	nb	nb
Inn-Salzach-Klinikum Gabersee Haus 7	Wasserburg	<1000	ö		2763	1,22	<5000	0,882	3	5	1: 76%	8: 15%	3: 3%		2,4	4,3	N		P				nb	nb	nb
Kreis Krankenhaus Wasserburg	Wasserburg	<200	ö		2699	3,23	<10000	0,837	6	25	8: 16%	6: 15%	14: 12%	31	0,6	0,0							+	+	-
Landkreis Passau Krankenhaus gGmbH Krankenhaus Wegscheid	Wegscheid	<50	ö		2857	-1,40	<5000	0,829	9	25	8: 21%	5: 18%	6: 14%	35	0,0	0,0							+	-	-
Klinikum Weiden	Weiden	<1000	ö		2770	1,02	<50000	0,999	10	37	5: 16%	6: 16%	8: 11%	32	3,7	1,4	B		N				+	+	+
Krankenhaus Weilheim	Weilheim	<200	ö		2794	0,34	<10000	0,911	10	27	5: 24%	8: 18%	6: 14%	43	0,7	0,0							+	+	-
Kreis Krankenhaus Weißenburg	Weißenburg	<200	ö		2675	4,05	<10000	0,864	7	23	6: 22%	5: 13%	14: 7%	36	0,2	0,0							+	+	-
Stiftungsklinik Weißenhorn	Weißenhorn	<200	ö		2739	1,97	<10000	0,868	9	24	8: 23%	6: 18%	5: 17%	34	0,5	0,1							nb	nb	nb
Krankenhaus Markt Werneck	Werneck	<50	ö		2682	3,78	<5000	0,660	3	9	8: 40%	14: 11%	6: 9%	54	0,4	0,0							+	+	-
Orthopädisches Krankenhaus Schloß Werneck	Werneck	<200	ö		2702	3,14	<10000	1,779	2	4	8: 99%	1: 0%	9: 0%	90	0,6	0,0							++	++	+
Kreis Krankenhaus Wertingen	Wertingen	<200	ö		2769	1,08	<5000	0,828	9	25	8: 24%	5: 15%	6: 15%	37	0,2	0,0							+	-	-
Psychosomatische Klinik Windach	Windach	<200	p		BE												B			P			nb		
Kreis Krankenhaus Wolfratshausen	Wolfratshausen	<500	ö		2774	0,91	<10000	0,883	10	29	8: 20%	6: 15%	5: 15%	35	0,5	0,1							+	-	-
Kreis Krankenhaus Wörth	Wörth	<200	ö		2573	7,77	<5000	1,006	8	22	5: 26%	8: 22%	6: 14%	41	0,0	0,0							++	++	-
Klinikum der Universität Würzburg	Würzburg	>1000	ö		2750	1,59	>50000	1,319	18	53	3: 11%	2: 10%	1: 10%	44	4,7	4,9	B		N	H	P		+	+	+
Missionsärztliche Klinik	Würzburg	<500	fg		2685	3,66	<20000	0,875	5	23	6: 15%	4: 11%	15: 9%	37	1,1	0,1			N				-	+	+
Orthopädische Klinik König-Ludwig-Haus	Würzburg	<200	ö		2759	1,38	<10000	1,640	3	6	8: 98%	21: 1%	9: 1%	95	1,2	0,0							+	+	+
Rotkreuzklinikum Würzburg gGmbH	Würzburg	<200	fg	n	2559	6,21	<5000	0,839	3	8	8: 59%	3: 18%	5: 7%	80	1,2	0,0							++	+	-
Stiftung Juliusspital	Würzburg	<500	ö		2766	1,15	<20000	1,067	12	32	8: 19%	6: 18%	5: 17%	33	1,4	7,1	B		N				+	+	-
Theresienklinik Würzburg	Würzburg	<50	fg		2689	3,58	<5000	0,494	3	9	8: 32%	14: 17%	6: 14%	66	0,0	0,0							+	-	-
Zusamklinik der DRV Schwaben	Zusmarshausen	<50	ö		2829	-0,65	<5000	0,725	1	2	4: 91%	5: 2%	-1: 2%	3	1,5	6,0							nb	nb	nb
Kreis Krankenhaus Zwiesel	Zwiesel	<200	ö		2801	0,12	<10000	0,739	7	20	8: 22%	5: 13%	6: 12%	26	0,1	0,0							-	-	-

Krankenhausname	Ort	Betten	Träger	Notfall	BFW	Budget-Konv.	Casemix	CMI	Leistungs-dichte Basis-DRG		TOP 3 MDC			Part. in %	Budget-Anteile in %			Besondere Leistungen				Abweichung Ist-Werte			
						in %			25 %	50 %	8: 15 %	5: 14 %	6: 11 %		O	ZE	SE	B	N	H	P	Fälle	CM	CMI	
Berlin		341		12	2898	0		1,16	15	53	8: 15 %	5: 14 %	6: 11 %	43	3,77	2,24	0	14	1	8					
Augenklinik Berlin Marzahn	Berlin	<50	p		2836	1,71	<5000	0,574	1	2	2: 100 %			84	0,0	0,0						-	+	+	
Augenklinik im Ringcenter GmbH	Berlin	<50	p	n	2150	29,80	<1000	0,631	1	1	2: 99 %	21: 0 %	9: 0 %	95	0,0	0,0						0	+	+	
AWO Ida-Wolff-Geriatrie zentrum Neukölln gGmbH	Berlin	<200	fg	n	2713	4,92	<5000	1,586	1	3	8: 34 %	1: 30 %	5: 14 %	0	0,0	7,0						0	+	+	
Bundeswehr-Krankenhaus- Verwaltung Berlin	Berlin	<200	ö		2343	22,74	<10000	1,111	9	30	8: 16 %	3: 15 %	11: 12 %	54	3,5	0,2				N		+	+	+	
Charite Universitätsmedizin Berlin Campus Benjamin Franklin	Berlin	>1000	ö		2893	0,06	>50000	1,373	14	56	5: 12 %	8: 10 %	11: 8 %	41	6,0	2,2				N	H	P	nb	nb	nb
Deutsches Herzzentrum Berlin	Berlin	<200	fg		2898	0,02	<50000	3,551	4	11	5: 83 %	-1: 8 %	23: 2 %	72	13,0	0,2				N			nb	nb	nb
DRK Kliniken Berlin Park-Sanatorium Dahlem GmbH	Berlin	<50	p	n	2799	-0,32	<5000	0,455	2	5	3: 43 %	6: 18 %	13: 11 %	84	0,0	0,0						nb	nb	nb	
DRK Kliniken Westend	Berlin	<500	fg		2849	1,38	<50000	0,879	6	28	5: 14 %	6: 13 %	14: 12 %	43	0,7	0,4				P		nb	nb	nb	
DRK-Kliniken Berlin Köpenick	Berlin	<1000	fg		2849	1,34	<50000	1,087	10	35	5: 23 %	6: 15 %	8: 10 %	36	1,3	1,1				N		nb	nb	nb	
DRK-Kliniken Mark Brandenburg DRK Schwesternschaft Berlin Gemeinnütz. Krankenhaus GmbH	Berlin	<500	fg		2849	1,48	<20000	0,944	2	6	4: 40 %	5: 22 %	6: 12 %	30	0,9	0,2				N		nb	nb	nb	
Elisabeth-Krankenhaus	Berlin	<200	fg		2898	0,02	<10000	0,925	6	22	6: 22 %	8: 15 %	9: 13 %	55	0,0	0,0						+	-	-	
Ev. Krankenhaus Hubertus Krankenhausbetrieb gGmbH	Berlin	<500	fg		2797	3,02	<10000	1,328	4	12	5: 34 %	8: 31 %	1: 9 %	44	0,0	1,3						nb	nb	nb	
Evang. Waldkrankenhaus Spandau gGmbH	Berlin	<1000	fg		2882	0,47	<20000	1,033	4	22	8: 20 %	14: 14 %	15: 12 %	34	1,2	0,0						-	-	+	
Evangelisches Johannesstift Wichern-Krankenhaus	Berlin	<200	fg	n	2653	7,07	<5000	1,541	2	6	8: 24 %	5: 21 %	1: 19 %		0,0	5,1						nb	nb	nb	
Franziskus-Krankenhaus	Berlin	<500	fg		2792	3,22	<10000	1,220	4	11	5: 30 %	11: 30 %	12: 13 %	54	1,5	0,0				N		+	-	-	
Gemeinschaftskrankenhaus Havelhöhe	Berlin	<500	fg		2939	-1,11	<10000	0,884	5	22	5: 15 %	14: 13 %	6: 13 %	31	4,7	0,1				N	P	nb	nb	nb	
Havelklinik GmbH	Berlin	<50	p	n	2801	1,06	<5000	0,835	3	6	8: 77 %	3: 17 %	6: 3 %	99	0,0	0,0						nb	nb	nb	
Immanuel-Krankenhaus GmbH	Berlin	<500	fg	n	2869	-0,47	<10000	1,149	2	4	8: 91 %	1: 4 %	9: 1 %	58	3,5	10,2				N		0	-	0	
Jüdisches Krankenhaus	Berlin	<500	fg		2810	2,51	<20000	1,081	6	19	5: 34 %	1: 24 %	6: 10 %	32	1,9	0,0				N	P	+	+	+	
Klinik für MIC Minimal Invasive Chirurgie	Berlin	<50	p	n	2595	8,59	<5000	1,115	2	5	13: 45 %	6: 41 %	7: 9 %	100	0,0	0,7						++	++	-	
Kliniken im Theodor-Wenzel-Werk	Berlin	<500	fg	n	2793	1,46	<1000	0,958	2	4	1: 55 %	8: 38 %	19: 2 %		0,0	1,6						nb	nb	nb	
Krankenhaus Bethel	Berlin	<500	fg		2890	0,14	<10000	1,233	6	21	8: 26 %	6: 18 %	5: 14 %	30	0,1	1,9						+	+	+	

Krankenhausname	Ort	Betten	Träger	Notfall	BFW	Budget-Kov.	Casemix	CMI	Leistungs-dichte Basis-DRG		TOP 3 MDC			Part. in %	Budget-Anteile in %			Besondere Leistungen				Abweichung Ist-Werte		
						in %			25 %	50 %	0	ZE	SE	B	N	H	P	Fälle	CM	CMI				
Malteser Krankenhaus	Berlin	<50	fg	n	2749	3,66	<5000	1,462	2	6	8: 31 %	5: 19 %	1: 13 %	0	0,8	0,0					0	0	0	
Maria Heimsuchung Caritas-Klinik Pankow	Berlin	<500	fg		2823	2,09	<20000	0,817	3	17	14: 16 %	5: 16 %	8: 14 %	30	0,5	0,0					-	+	+	
Martin-Luther-Krankenhaus	Berlin	<500	fg		2871	0,66	<20000	0,959	4	20	8: 21 %	14: 13 %	6: 12 %	47	0,2	0,2	N				nb	nb	nb	
Park-Klinik Weißensee GmbH & Co Betriebs KG	Berlin	<500	p		2850	0,00	<20000	1,049	9	29	8: 23 %	3: 15 %	6: 15 %	54	0,4	0,1					nb	nb	nb	
Schloßpark-Klinik KG	Berlin	<500	p		2886	0,33	<10000	0,876	6	16	8: 28 %	2: 25 %	6: 16 %	57	1,3	1,4	N	P			+	+	+	
St. Gertrauden- Krankenhaus GmbH	Berlin	<500	fg		2880	0,45	<20000	0,966	8	25	3: 15 %	8: 15 %	5: 15 %	52	0,2	0,0					nb	nb	nb	
St. Hedwig-Kliniken Berlin GmbH	Berlin	<1000	fg		2771	3,68	<20000	1,096	9	26	6: 18 %	11: 15 %	5: 11 %	47	2,6	0,0	N	P			nb	nb	nb	
St. Joseph Krankenhaus Berlin-Weißensee	Berlin	<500	fg	n	2386	16,94	<1000	0,932	2	4	1: 78 %	8: 12 %	3: 4 %		0,1	35,3	N	P			nb	nb	nb	
St. Joseph-Krankenhaus I	Berlin	<500	fg		2751	4,23	<20000	0,702	2	7	11: 26 %	6: 14 %	14: 12 %	21	3,2	0,8		P			nb	nb	nb	
Unfallkrankenhaus Berlin Krankenhaus Berlin-Marzahn	Berlin	<1000	ö		2546	12,26	<50000	1,434	15	41	5: 18 %	8: 17 %	1: 13 %	54	2,1	17,0	N				+	+	-	
Vitanas Krankenhaus für Geriatrie, Berlin	Berlin	<50	p	n	2665	7,17	<5000	1,730	2	4	8: 25 %	10: 18 %	5: 15 %	0	0,0	0,0					-	-	+	
West-Klinik Dahlem	Berlin	<50	p	n	2898	-2,50	<1000	0,500	1	3	8: 100 %	1: 0 %	9: 0 %	67	0,6	0,0					+	+	+	
Brandenburg		331		0	2767	0		1,016	13	46	5: 17 %	8: 15 %	6: 12 %	35	2,3	1,4	3	21	0	18				
Medizinisches und Soziales Zentrum Angermünde gGmbH	Angermünde	<200	ö		2723	1,32	<5000	0,703	4	10	4: 26 %	5: 24 %	6: 13 %	1	1,4	0,0		P			+	+	+	
Helios Klinikum Bad Saarow GmbH	Bad Saarow-Pieskow	<1000	p		2774	-0,25	<50000	1,120	14	44	5: 15 %	8: 14 %	6: 10 %	47	2,0	0,1	N				+	+	+	
Neurologisches Fachkranken- haus für Bewegungsstörungen/ Parkinson im Gesundheitspark Beelitz GmbH	Beelitz	<50	p		2873	-1,99	<1000	1,212	1	1	1: 100 %				0,0	29,7					-	+	+	
Recura Kliniken GmbH	Beelitz	<50	p		2260	25,62	<5000	7,973	1	2	1: 68 %	-1: 32 %	21: 1 %	31	0,0	64,8					nb	nb	nb	
Oder-Spree Krankenhaus GmbH	Beeskow	<200	ö		2720	1,41	<10000	0,890	8	24	6: 24 %	8: 23 %	5: 21 %	42	0,9	0,0					+	+	-	
Kreiskrankenhaus Belzig GmbH	Belzig	<200	ö		2803	-0,97	<10000	0,795	7	25	5: 19 %	6: 17 %	8: 12 %	28	0,3	0,0					nb	nb	nb	
Evang.-Freikirchliches Krankenhaus und Herzzentrum in Bernau	Bernau	<500	fg		2740	0,73	<20000	1,606	7	19	5: 48 %	6: 9 %	4: 7 %	44	4,5	0,0	N				-	+	+	
Asklepios Klinik Birkenwerder	Birkenwerder	<200	p		2686	2,31	<10000	1,659	2	8	8: 52 %	10: 28 %	5: 9 %	76	1,6	0,0	N				+	-	-	
Asklepios Fachkliniken Brandenburg GmbH Asklepios Fachklinikum Brandenburg	Brandenburg	<500	p		2719	0,92	<5000	1,046	2	5	1: 81 %	8: 7 %	5: 4 %	1	5,1	5,4		P			+	+	-	

Krankenhausname	Ort	Betten	Träger	Notfall	BFW	Budget-Konv.	Casemix	CMI	Leistungs-dichte Basis-DRG		TOP 3 MDC			Part. in %			Budget-Anteile in %			Besondere Leistungen				Abweichung Ist-Werte				
						in %			25 %	50 %	5: 26 %	8: 18 %	4: 16 %	0	ZE	SE	B	N	H	P	Fälle	CM	CMI					
																								O	ZE	SE	B	N
St. Marien-Krankenhaus	Brandenburg	<200	fg		2677	5,59	<5000	1,551	2	6	5: 26 %	8: 18 %	4: 16 %	0	0,0	5,0									+	+	+	
Städtisches Klinikum Brandenburg GmbH	Brandenburg	<500	ö		2703	1,93	<50000	1,001	12	37	5: 21 %	8: 11 %	6: 11 %	42	0,9	0,1					N					-	-	+
Carl-Thiem-Klinikum Cottbus gGmbH	Cottbus	>1000	ö		2786	-0,31	<50000	1,081	16	50	8: 14 %	5: 12 %	6: 10 %	38	3,1	0,9					N		P			+	+	-
Sana-Herzzentrum Cottbus GmbH	Cottbus	<50	p		2847	-1,78	<10000	2,780	2	5	5: 97 %	-1: 2 %	8: 0 %	64	2,4	0,0					N				+	+	-	
Martin Gropius Krankenhaus GmbH	Eberswalde	<500	ö		2628	4,39	<5000	0,941	2	4	1: 80 %	8: 6 %	19: 4 %	0	4,5	1,0					N		P		+	+	+	
Werner-Forßmann-Krankenhaus Betriebs-GmbH Eberswalde	Eberswalde	<500	ö		2745	0,70	<20000	0,924	8	37	5: 14 %	11: 13 %	6: 12 %	35	4,1	0,1					N				+	+	+	
Städtisches Krankenhaus Eisenhüttenstadt GmbH	Eisenhüttenstadt	<500	fg		2781	-0,40	<10000	0,970	7	25	5: 21 %	6: 16 %	8: 9 %	28	1,7	1,6							P		nb	nb	nb	
Elbe- Elster- Klinikum (KKH Finsterwalde/ KKH Herzberg/ KKH Elsterwerda) GmbH	Finsterwalde	<500	ö		2723	0,86	<20000	0,820	7	23	5: 18 %	6: 17 %	8: 16 %	27	0,3	0,1							P		+	+	+	
Krankenhaus Forst GmbH	Forst	<500	ö		2795	-1,56	<10000	0,874	7	26	5: 13 %	6: 12 %	8: 10 %	28	0,3	1,1									nb	nb	nb	
Evangelisches Krankenhaus Frankfurt (Oder) / Seelow	Frankfurt	<200	fg		2789	-0,70	<5000	0,999	6	18	5: 20 %	8: 19 %	6: 17 %	20	0,1	0,2									-	-	+	
Klinikum Frankfurt (Oder) GmbH	Frankfurt	<1000	p		2777	-0,69	<50000	1,090	15	48	8: 16 %	5: 10 %	1: 10 %	45	4,2	0,4					N		P		+	-	-	
Naemi-Wilke-Stift Guben	Guben	<200	fg		2777	-0,21	<10000	0,978	6	19	8: 36 %	6: 15 %	5: 13 %	35	0,0	0,0									+	-	-	
Oberhavel Kliniken GmbH Klinik Hennigsdorf	Hennigsdorf	<1000	ö		2719	1,21	<20000	0,939	7	28	5: 17 %	6: 13 %	1: 11 %	32	1,7	0,9					N		P		+	+	+	
Klinikum Niederlausitz GmbH	Klettwitz	<1000	ö		2756	0,04	<20000	0,955	7	26	5: 19 %	6: 18 %	8: 12 %	27	0,6	0,8					N		P		nb	nb	nb	
KMG Kliniken Aktiengesellschaft	Kyritz	<500	p		2680	2,77	<20000	0,969	9	29	5: 26 %	8: 24 %	6: 11 %	40	1,2	0,0							N		nb	nb	nb	
Ev. Diakonissenhaus Berlin Teltow Lehnin	Lehnin	<50	fg		2811	-0,90	<5000	0,874	5	16	5: 24 %	6: 18 %	4: 11 %	2	5,5	0,0					B				+	+	-	
Epilepsie-Zentrum Berlin-Brandenburg	Lobetal	<50	fg			BE																	B					
Asklepios Fachklinikum Lübben	Lübben	<500	p		2691	2,19	<5000	0,904	2	4	1: 75 %	8: 9 %	3: 4 %	0	1,1	4,5							P		0	+	+	
Klinikum Dahme-Spreewald GmbH	Lübben	<500	p		2799	-0,62	<20000	0,816	6	23	6: 16 %	5: 16 %	8: 13 %	33	0,5	0,0									+	+	+	
Evangelisches Krankenhaus Luckau gGmbH	Luckau	<200	fg		2788	-0,70	<5000	0,811	9	29	11: 16 %	6: 15 %	5: 11 %	37	0,7	0,0									+	+	-	
DRK Gemeinnützige Krankenhausgesellschaft Thüringen-Brandenburg mbH	Luckenwalde	<500	fg		2705	1,93	<10000	0,885	9	28	5: 17 %	6: 14 %	8: 13 %	32	0,3	0,0					N				+	+	+	
Evangelisches Krankenhaus Ludwigsfelde-Teltow gGmbH	Ludwigsfelde	<500	fg		2757	0,33	<10000	0,883	6	27	6: 19 %	5: 15 %	8: 13 %	29	0,6	0,1									+	+	+	
Havelland Kliniken GmbH	Nauen	<1000	ö		2779	-0,68	<20000	0,800	8	27	6: 19 %	5: 17 %	8: 9 %	25	1,0	0,0							P		-	-	-	
Ruppiner Kliniken GmbH	Neuruppin	<1000	ö		2673	2,96	<50000	1,068	15	46	5: 15 %	3: 12 %	8: 10 %	38	2,2	1,2					N		P		+	+	+	

Krankenhausname	Ort	Betten	Träger	Notfall	BFW	Budget-Konv.	Casemix	CMI	Leistungs-dichte Basis-DRG		TOP 3 MDC			Part. in %	Budget-Anteile in %			Besondere Leistungen				Abweichung Ist-Werte					
						in %			25 %	50 %	5	6	7		O	ZE	SE	B	N	H	P	Fälle	CM	CMI			
Kreis Krankenhaus Prignitz gemeinnützige GmbH	Perleberg	<500	ö		2761	0,05	<10000	0,846	8	26	5: 17 %	8: 14 %	6: 14 %	25	1,1	0,1		N	P					+	+	-	
Evangelisches Krankenhaus für Geriatrie	Potsdam	<200	fg		2687	3,05	<5000	1,603	1	3	8: 42 %	1: 22 %	5: 17 %	0	0,1	8,1								-	-	-	
Klinikum Ernst von Bergmann gGmbH	Potsdam	>1000	ö		2778	-0,24	<50000	1,119	13	47	5: 12 %	6: 10 %	3: 8 %	38	4,2	3,1		N	P					nb	nb	nb	
Oberlinklinik gGmbH	Potsdam	<200	fg		2768	-0,07	<10000	1,726	2	6	8: 99 %	1: 0 %	18: 0 %	84	5,1	1,6								-	+	+	
St. Josefs-Krankenhaus	Potsdam	<500	fg		2709	1,77	<10000	0,904	9	31	5: 22 %	6: 15 %	1: 9 %	30	1,1	0,6		N						-	+	+	
Kreis Krankenhaus Prenzlau GmbH	Prenzlau	<200	ö		2923	-2,50	<5000	0,747	6	17	6: 18 %	5: 16 %	1: 10 %	22	0,1	0,0								nb	nb	nb	
Evang.-Freikirchliches Krankenhaus Rüdersdorf	Rüdersdorf	<500	fg		2785	-0,48	<10000	0,849	7	22	6: 15 %	5: 13 %	8: 12 %	25	1,9	1,7		B	N		P			+	+	+	
Asklepios Klinikum Uckermark Schwedt GmbH	Schwedt	<500	p		2778	-0,66	<20000	1,040	14	41	5: 19 %	8: 14 %	6: 11 %	38	3,7	1,7		N						-	-	-	
Sana Kliniken Sommerfeld GmbH Hellmuth-Ulrici-Kliniken	Sommerfeld	<500	p		2736	0,91	<10000	1,642	2	3	8: 89 %	1: 11 %	21: 0 %	56	8,4	1,3		N						nb	nb	nb	
Spremberger Krankenhausgesellschaft mbH	Spremberg	<500	p		2750	0,05	<5000	0,818	8	24	5: 18 %	6: 16 %	8: 14 %	32	0,0	0,0					P			nb	nb	nb	
Krankenhaus „Märkisch-Oderland“ GmbH	Strausberg	<500	ö		2709	1,70	<20000	0,915	10	30	8: 18 %	6: 17 %	5: 15 %	35	1,5	0,0								+	+	+	
Sana Kliniken Berlin-Brandenburg GmbH Templin	Templin	<200	p		3190	-2,50	<10000	0,751	8	24	5: 19 %	6: 17 %	8: 13 %	27	0,1	0,0								+	-	-	
Asklepios Fachklinikum Teupitz	Teupitz	<500	p		2560	6,82	<5000	1,270	2	4	1: 72 %	5: 7 %	8: 5 %	9	4,5	1,3		N	P					+	+	+	
Johanniter-Krankenhaus im Fläming gGmbH	Treuenbrietzen	<500	fg		2878	-2,50	<10000	1,068	2	6	4: 41 %	8: 41 %	23: 5 %	21	4,4	6,6					P			-	-	+	
Evangelisches Krankenhaus Gottesfriede GmbH	Woltersdorf	<200	fg		2724	1,50	<5000	1,770	1	3	8: 42 %	1: 25 %	5: 13 %	4	0,1	8,4								+	-	-	
Bremen		481		0	2871	0		0,978	10	43	8: 14 %	5: 13 %	6: 11 %	35	2,92	3,97		0	4	1	3						
DIAKO Ev. Diakonie-Krankenhaus gGmbH	Bremen	<500	fg		2854	0,43	<20000	0,839	4	21	11: 19 %	8: 15 %	6: 10 %	36	4,7	4,5								+	+	-	
Klinikum Bremen-Mitte gGmbH	Bremen	>1000	ö		2981	-2,50	<50000	1,119	15	55	8: 11 %	3: 11 %	6: 10 %	42	4,5	4,5								+	+	+	
Klinikum Bremen-Nord gGmbH	Bremen	<1000	ö		2879	-0,23	<20000	0,935	6	25	6: 15 %	5: 14 %	14: 10 %	23	2,6	4,8					P			+	-	-	
Klinikum Bremen-Ost gGmbH	Bremen	<1000	ö		2872	0,51	<20000	1,219	5	19	4: 30 %	1: 20 %	5: 12 %	21	3,2	12,3		N	P					+	-	-	
Klinikum Links der Weser gGmbH	Bremen	<500	ö		2862	1,06	<50000	1,218	5	18	5: 43 %	14: 10 %	6: 10 %	37	3,8	3,0		N	H					+	+	+	
Paracelsus-Kurfürstenklinik Bremen	Bremen	<50	p		3000	-2,50	<5000	0,774	3	7	8: 70 %	3: 22 %	2: 3 %	83	1,3	0,0								+	+	+	
Roland-Klinik	Bremen	<200	fg		2772	2,95	<10000	1,180	2	6	8: 90 %	1: 5 %	21: 3 %	76	1,0	0,0								-	+	+	
Rotes Kreuz Krankenhaus Bremen gGmbH	Bremen	<500	fg		2799	2,10	<20000	0,802	1	8	11: 38 %	8: 20 %	5: 13 %	24	1,2	2,3								+	+	-	



Krankenhausname	Ort	Betten	Träger	Notfall	BFW	Budget-Konv.	Casemix	CMI	Leistungsdichte Basis-DRG		TOP 3 MDC			Part. in %	Budget-Anteile in %			Besondere Leistungen				Abweichung Ist-Werte				
						in %			25%	50%	1	2	3		O	ZE	SE	B	N	H	P	Fälle	CM	CMI		
St.–Joseph-Stift	Bremen	<500	fg		2791	2,53	<20000	0,864	6	23	3: 13%	2: 13%	6: 12%	43	1,5	4,5	N						+	+	+	
DRK Krankenanstalten Wesermünde	Bremerhaven	<500	fg		2796	2,34	<10000	0,795	6	20	6: 25%	4: 22%	5: 10%	20	1,2	0,0							+	+	+	
Klinikum Bremerhaven Reinkenheide	Bremerhaven	<1000	ö		2825	1,30	<50000	0,839	1	20	11: 28%	8: 12%	1: 11%	30	1,2	2,8				P			–	+	+	
St.–Joseph-Hospital gGmbH	Bremerhaven	<500	fg		2794	2,22	<10000	0,859	7	25	5: 16%	6: 15%	14: 10%	30	2,6	0,0	N						–	–	–	
Hamburg		352		9	2824	0		1,083	13	48	8: 13%	5: 13%	6: 13%	40	1,37	5,84	2	6	0	3						
AKK Altonaer Kinderkrankenhaus gGmbH	Hamburg	<200	fg		2802	0,60	<10000	0,970	3	13	6: 20%	8: 17%	4: 12%	26	0,5	2,9							nb	nb	nb	
AMF Facharztklinik Hamburg GmbH	Hamburg	<50	p	n	2622	4,13	<5000	0,700	1	1					0,1	0,0							–	–	+	
Asklepios Klinik Altona	Hamburg	<1000	p		2785	0,95	<50000	1,157	8	32	5: 14%	6: 11%	8: 10%	44	1,7	2,1	N						+	–	–	
Asklepios Klinik Barmbek	Hamburg	<1000	p		2785	0,86	<50000	1,004	7	28	14: 12%	6: 10%	15: 10%	36	2,2	0,1	N						+	+	–	
Asklepios Klinik Harburg	Hamburg	<1000	p		2781	1,03	<50000	1,169	9	30	4: 20%	5: 16%	1: 9%	38	1,9	1,5	N						+	–	–	
Asklepios Klinik Nord Ochsenzoll und Heidberg	Hamburg	>1000	p		2815	0,01	<50000	0,976	8	29	2: 14%	3: 12%	1: 11%	41	1,3	0,7							+	+	–	
Asklepios Klinik St. Georg	Hamburg	<1000	p		2733	2,77	<50000	1,604	10	32	5: 26%	3: 13%	8: 12%	55	2,6	6,4							+	+	+	
Asklepios Klinik Wandsbek	Hamburg	<1000	p		2749	2,05	<50000	1,164	8	28	5: 19%	1: 16%	8: 13%	26	0,7	0,8							–	–	–	
Asklepios Westklinikum Hamburg gGmbH	Hamburg	<500	p		2679	4,35	<10000	1,192	7	22	8: 26%	6: 16%	5: 13%	35	2,5	0,9				P			+	+	+	
Berufsgenossenschaftliches Unfallkrankenhaus	Hamburg	<200	fg		2730	3,64	<5000	1,480	4	10	8: 78%	9: 8%	1: 7%	87	0,2	70,9	B						nb	nb	nb	
Bethesda – Allgemeines Krankenhaus gGmbH Bergedorf	Hamburg	<500	fg		2796	0,95	<10000	0,863	6	22	6: 18%	5: 18%	14: 10%	27	0,7	0,0				P			nb	nb	nb	
Bundeswehrkrankenhaus Hamburg	Hamburg	<50	ö		2431	12,45	<10000	0,880	9	29	3: 18%	8: 12%	12: 12%	45	1,7	1,1							nb	nb	nb	
CardioClinic Hamburg Krankenhausgesellschaft mbH	Hamburg	<50	p		2612	6,60	<5000	3,989	1	2	5: 96%	–1: 2%	18: 1%	78	1,2	0,0							+	+	–	
Diakonie-Klinikum Hamburg gGmbH	Hamburg	<1000	fg		2819	0,47	<20000	0,924	5	18	6: 17%	8: 12%	4: 11%	39	0,6	2,5	N						nb	nb	nb	
Ev. Amalie Sieveking-Krankenhaus gGmbH	Hamburg	<500	fg		2714	3,66	<20000	1,054	6	23	5: 22%	6: 13%	8: 10%	27	0,5	0,6							nb	nb	nb	
Evangelisches Krankenhaus Alsterdorf gGmbH	Hamburg	<500	fg	n	2782	0,18	<5000	1,086	3	12	8: 28%	20: 19%	1: 14%	26	2,7	36,7				P			nb	nb	nb	
Fachklinik Helmsweg GmbH	Hamburg	<50	p	n	2588	4,81	<1000	0,574	2	5	13: 50%	9: 19%	6: 10%	95	0,0	0,0							nb	nb	nb	
Helios Krankenhaus Mariahilf	Hamburg	<500	p		2823	–0,01	<10000	0,701	3	11	6: 18%	14: 17%	15: 15%	23	0,1	0,0							+	+	+	
Israelitisches Krankenhaus	Hamburg	<200	fg	n	2670	3,39	<10000	1,120	3	10	6: 61%	7: 13%	5: 6%	41	0,5	0,1							+	+	–	
Kath. Kinderkrankenhaus Wilhelmstift gGmbH	Hamburg	<200	fg		2810	0,66	<10000	0,740	3	8	6: 21%	4: 14%	1: 11%	14	0,1	24,0	B						nb	nb	nb	

Krankenhausname	Ort	Betten	Träger	Notfall	BFW	Budget-	Casemix	CMI	Leistungs-			TOP 3 MDC			Part. in %	Budget-			Besondere Leistungen				Abweichung Ist-Werte		
						Konv.										dichte Basis-DRG		Anteile in %		B	N	H	P	Fälle	CM
						in %			25 %	50 %	O	ZE	SE												
Klinik Dr. Guth	Hamburg	<50	p	n	2708	1,84	<5000	1,095	2	9	8: 44 %	6: 30 %	5: 9 %	78	0,1	0,0							nb	nb	nb
Klinikum Eilbek	Hamburg	<1000	p		2823	-0,09	<20000	1,227	8	24	8: 38 %	6: 11 %	11: 11 %	48	0,7	8,4	N						nb	nb	nb
Krankenhaus Jerusalem gemeinnützige GmbH	Hamburg	<200	fg	n	2750	0,03	<5000	0,693	2	5	9: 49 %	8: 19 %	3: 15 %	98	0,0	0,0						-	-	-	
Krankenhaus Tabea GmbH	Hamburg	<50	p	n	2555	7,39	<5000	1,040	1	1	5: 54 %	8: 41 %	9: 3 %	97	0,2	0,0	N					++	+	-	
Marien-Krankenhaus	Hamburg	<1000	fg		2757	1,92	<50000	1,078	6	32	3: 15 %	14: 11 %	8: 11 %	48	1,8	1,9						-	-	-	
Praxis-Klinik Bergedorf GmbH	Hamburg	<50	p	n	2409	14,27	<5000	1,310	2	3	8: 83 %	6: 12 %	7: 1 %	99	2,3	0,0						nb	nb	nb	
Praxisklinik Mümmelmannsberg – Klinikgruppe Dr. Guth GmbH & Co KG	Hamburg	<50	p	n	2770	-1,59	<1000	0,453	4	14	4: 16 %	3: 13 %	8: 13 %	38	0,0	0,0						-	-	-	
Wilhelmsburger Krankenhaus Groß Sand	Hamburg	<500	fg		2853	-0,48	<10000	1,132	5	20	6: 23 %	8: 19 %	5: 17 %	27	0,5	8,2						nb	nb	nb	
Hessen		253		26	2811	0		1,056	14	48	5: 16 %	8: 15 %	6: 12 %	38	1,69	2,28	7	11	2	16					
Kreis Krankenhaus Alsfeld	Alsfeld	<200	ö		2768	1,23	<10000	0,935	9	28	8: 18 %	5: 18 %	6: 15 %	37	0,2	0,0						nb	nb	nb	
Krankenhaus Bad Arolsen GmbH	Bad Arolsen	<200	ö		2714	2,93	<5000	0,843	8	23	4: 16 %	5: 15 %	8: 15 %	23	0,9	0,0						+	+	-	
Hess. Berglandklinik Koller GmbH & Co KG	Bad Endbach	<50	p	n	2646	4,29	<5000	1,794	1	2	8: 54 %	1: 13 %	5: 13 %		0,0	12,2						-	-	+	
Rheumazentrum Mittelhessen GmbH & Co. KG Bad Endbach	Bad Endbach	<50	p	n	2636	3,46	<5000	0,780	1	2	8: 96 %	1: 2 %	18: 1 %		0,0	6,3						++	++	+	
Klinikum Bad Hersfeld GmbH	Bad Hersfeld	<1000	ö		2768	1,21	<50000	0,919	11	37	6: 13 %	5: 12 %	1: 10 %	35	1,8	1,0				P		-	-	-	
Orthopädie Bad Hersfeld GmbH	Bad Hersfeld	<50	p	n	2654	3,84	<5000	1,499	1	3	8: 99 %	1: 0 %	18: 0 %	89	0,0	0,0						0	+	+	
Hochtaunus Kliniken gGmbH	Bad Homburg	<500	ö		2835	-0,67	<20000	0,880	7	27	5: 17 %	6: 15 %	8: 12 %	33	0,8	0,0						nb	nb	nb	
Kreis Klinik Helmarshausen Kreis Kliniken Kassel gGmbH	Bad Karlshafen	<50	ö		2873	-1,69	<5000	0,849	5	16	8: 34 %	5: 16 %	6: 15 %	34	0,0	0,0						+	-	-	
Diabetes-Klinik Bad Nauheim GmbH	Bad Nauheim	<50	p	n	2669	2,98	<5000	1,121	1	1	10: 100 %	14: 0 %	9: 0 %	21	0,0	0,0						+	+	+	
Helios William-Harvey-Klinik	Bad Nauheim	<50	p		2841	-0,83	<5000	1,182	1	2	5: 82 %	23: 6 %	1: 5 %	79	0,5	0,0						-	+	+	
Kerckhoff-Klinik GmbH	Bad Nauheim	<200	fg		2734	2,27	<50000	2,089	4	9	5: 73 %	8: 11 %	4: 11 %	54	3,6	0,2	N					+	+	-	
Parkinsonklinik Bad Nauheim	Bad Nauheim	<50	fg	n	2671	3,11	<1000	1,283	1	1	1: 100 %				0,0	49,2						-	-	+	
Helios Klinik Bad Schwalbach	Bad Schwalbach	<200	p		2796	0,41	<5000	0,909	8	21	8: 22 %	5: 22 %	6: 16 %	33	0,1	0,0						+	+	-	
Otto-Fricke-Krankenhaus Paulinenberg	Bad Schwalbach	<200	fg	n	2781	0,02	<5000	1,708	1	3	8: 51 %	1: 25 %	5: 13 %	0	0,0	2,6						nb	nb	nb	
Kliniken d. Main-Taunus-Krs. Krankenhaus Bad Soden	Bad Soden	<1000	ö		2818	-0,27	<20000	1,049	10	34	5: 17 %	8: 15 %	6: 11 %	41	0,6	0,1						-	+	+	
Asklepios Stadtklinik Bad Wildungen	Bad Wildungen	<200	p		2736	1,98	<10000	1,014	9	30	5: 21 %	11: 17 %	8: 11 %	37	1,0	0,0						nb	nb	nb	

Krankenhausname	Ort	Betten	Träger	Notfall	BFW	Budget-Konv.	Casemix	CMI	Leistungs-dichte Basis-DRG		TOP 3 MDC			Part. in %			Budget-Anteile in %			Besondere Leistungen				Abweichung Ist-Werte								
						in %			25 %	50 %	6: 21 %	5: 14 %	14: 10 %	O	ZE	SE	B	N	H	P	Fälle	CM	CMI									
Heilig-Geist-Hospital	Bensheim	<200	fg		2899	-2,37	<5000	0,746	5	19	6: 21 %	5: 14 %	14: 10 %	32	0,3	0,0								nb	nb	nb						
DRK-Krankenhaus	Biedenkopf	<200	fg		2585	7,44	<5000	0,578	6	22	6: 13 %	5: 13 %	14: 12 %	34	0,4	0,0											+	+	+			
BDH-Klinik Braunfels GmbH Fachklinik für Neurologie und neurologische Rehabilitation	Braunfels	<50	fg	n	2262	21,15	<5000	0,929	2	4	1: 60 %	8: 26 %	3: 3 %		0,0	50,3												+	++	+		
Orthopädische Klinik Braunfels	Braunfels	<200	p	n	2690	2,67	<5000	1,532	2	4	8: 97 %	1: 2 %	9: 0 %	67	0,0	0,0														nb	nb	nb
Capio Mathilden-Hospital	Büdingen	<200	p		2790	0,59	<5000	0,789	7	24	6: 20 %	5: 16 %	8: 13 %	29	0,3	0,0														+	+	-
Alice-Hospital und Eleonoren-Kinderklinik	Darmstadt	<200	fg		2743	1,99	<10000	0,568	6	18	5: 30 %	6: 20 %	14: 9 %	41	1,0	0,0														+	+	+
Darmstädter Kinderkliniken Prinzessin Margaret	Darmstadt	<50	fg		2722	2,66	<5000	0,765	2	5	6: 23 %	15: 16 %	4: 16 %	1	0,8	1,0							H	P					nb	nb	nb	
Städt. Kliniken Darmstadt Hessenklinik	Darmstadt	<1000	ö		3011	-2,50	<50000	0,947	14	42	5: 14 %	1: 14 %	3: 9 %	37	1,6	1,1								P					+	+	+	
St.-Rochus-Krankenhaus	Dieburg	<50	fg		3177	-2,50	<5000	0,640	3	8	8: 41 %	14: 12 %	6: 10 %	48	0,2	0,0														nb	nb	nb
Kreis Krankenhaus Dillenburg / Herborn	Dillenburg	<500	ö		2818	-0,21	<10000	0,810	9	28	6: 16 %	5: 13 %	8: 11 %	35	0,2	0,1														nb	nb	nb
Kaiserin-Auguste-Viktoria- Krankenhaus	Ehringshausen	<50	fg	n	2568	5,44	<5000	0,655	4	12	5: 27 %	6: 21 %	10: 11 %	41	0,0	0,0														+	+	+
Gesundheitszentrum Odenwaldkreis GmbH Kreis Krankenhaus Erbach	Erbach	<500	ö		2748	1,86	<10000	0,931	10	31	8: 16 %	6: 15 %	5: 15 %	37	0,2	0,0														nb	nb	nb
Kreis Krankenhaus Eschwege GmbH	Eschwege	<500	ö		2823	-0,49	<10000	0,921	9	24	5: 15 %	6: 13 %	4: 12 %	22	0,2	0,0									P				+	+	+	
Marien-Krankenhaus	Flörsheim	<200	fg	n	3089	-2,50	<5000	0,673	1	3	8: 73 %	6: 15 %	5: 3 %	46	0,0	0,0														-	-	-
Kreis Krankenhaus Frankenberg	Frankenberg	<500	ö		2754	1,67	<10000	0,944	8	24	5: 16 %	8: 16 %	6: 14 %	29	0,3	0,0														nb	nb	nb
Berufsgenossenschaft Unfallkl. Frankfurt a. Main	Frankfurt	<500	fg		2889	-2,11	<10000	1,549	4	11	8: 88 %	1: 5 %	9: 3 %	87	0,8	15,9														+	+	+
Bürger-Hospital	Frankfurt	<500	fg		2735	2,24	<20000	0,916	3	9	14: 21 %	15: 17 %	10: 10 %	40	0,0	0,0														nb	nb	nb
Clementine-Kinderhospital	Frankfurt	<50	fg	n	2561	5,82	<5000	0,687	2	5	4: 27 %	6: 19 %	1: 9 %	1	0,2	35,0														nb	nb	nb
Frankfurter Rotkreuz-Kliniken	Frankfurt	<500	fg		3024	-2,50	<20000	0,851	7	21	5: 39 %	8: 15 %	6: 8 %	54	2,8	2,0														-	+	+
Hospital Zum Heiligen Geist	Frankfurt	<500	fg		2835	-0,68	<10000	0,912	4	19	5: 17 %	8: 16 %	14: 14 %	36	0,5	0,3														nb	nb	nb
Klinikum der Joh.-Wolfgang-Goethe-Universität	Frankfurt	>1000	ö		2747	1,79	>50000	1,583	18	58	5: 11 %	1: 11 %	3: 9 %	45	6,6	2,3														+	-	-
Krankenhaus Nordwest	Frankfurt	<1000	fg		2819	-0,23	<50000	1,143	9	38	6: 15 %	1: 14 %	4: 13 %	31	2,8	1,3														+	-	-
Krankenhaus Sachsenhausen	Frankfurt	<500	fg		2785	0,62	<10000	0,752	3	9	4: 16 %	13: 13 %	14: 13 %	32	0,1	9,4														-	+	+
Orthopädische Universitätsklinik Friedrichsheim gGmbH	Frankfurt	<500	fg		2750	1,79	<10000	1,467	4	10	8: 92 %	1: 3 %	9: 2 %	69	1,7	1,6														---	-	+

Krankenhausname	Ort	Betten	Träger	Notfall	BFW	Budget-	Casemix	CMI	Leistungs-			TOP 3 MDC			Part. in %	Budget-			Besondere Leistungen				Abweichung Ist-Werte		
						Konv.																			
						in %			25 %	50 %	O	ZE	SE	B	N	H	P	Fälle	CM	CMI					
St. Katharinen Krankenhaus GmbH	Frankfurt	<500	fg		2806	0,13	<20000	1,104	7	22	8: 19%	1: 18%	5: 17%	37	0,3	2,5		N				+	+	+	
Städtische Kliniken Frankfurt am Main-Höchst	Frankfurt	<1000	ö		2792	0,51	<50000	1,114	8	32	8: 14%	5: 10%	1: 10%	39	1,4	1,0		N	P				+	-	-
Hospital zum Heiligen Geist	Fritzlar	<200	fg		2726	2,54	<5000	0,755	6	23	5: 21%	6: 16%	8: 11%	27	0,1	0,0						+	-	-	
Herz-Jesu-Krankenhaus	Fulda	<500	fg		2669	4,30	<10000	1,021	8	24	6: 23%	8: 20%	5: 8%	37	2,8	2,2				P		-	-	-	
Klinikum Fulda gAG	Fulda	<1000	ö		2773	1,09	<50000	1,219	14	46	5: 13%	8: 12%	1: 11%	42	1,7	0,5				P		-	-	-	
Main-Kinzig-Kliniken gGmbH Krankenhaus Gelnhausen	Gelnhausen	<500	ö		2740	2,10	<20000	0,930	5	21	8: 14%	6: 14%	5: 12%	28	0,5	0,1						-	-	-	
Rhön-Klinik Prof. Dr. Dr. Elmar Keck	Gersfeld	<50	p	n	2746	-0,65	<1000	0,572	2	8	8: 63%	1: 9%	6: 8%	51	0,0	0,0						+	+	+	
Evangelisches Krankenhaus Mittelhessen gGmbH	Gießen	<200	fg		2685	3,93	<10000	0,895	9	27	8: 25%	6: 22%	11: 10%	51	0,0	0,0						nb	nb	nb	
Klinikum der Justus-Liebig- Universität Gießen	Gießen	>1000	ö		2768	0,87	>50000	1,429	19	59	5: 15%	8: 12%	1: 10%	44	2,9	1,2		N	P			+	+	-	
Krankenhaus Baleserische Stiftung	Gießen	<50	fg	n	2652	2,58	<5000	0,669	2	7	8: 34%	5: 24%	6: 12%	10	0,2	0,0						+	-	-	
St.-Josefs-Krankenhaus	Gießen	<200	fg		2737	2,19	<10000	0,816	2	7	14: 19%	3: 17%	15: 15%	54	0,0	0,0						+	+	+	
Klinik Oberwald KG	Grebeshain	<200	p		3523	-2,50	<5000	0,720	1	3	5: 63%	6: 18%	9: 8%	81	0,0	0,0						+	-	-	
Pneumologische Klinik Waldhof Elgershausen	Greifenstein	<200	fg	n	2747	1,28	<5000	0,875	2	3	4: 88%	-1: 4%	5: 3%	8	1,1	5,7						nb	nb	nb	
Kreis Krankenhaus Groß-Umstadt	Groß-Umstadt	<500	ö		2779	0,90	<10000	0,995	10	29	8: 20%	6: 18%	5: 14%	38	0,1	0,5						nb	nb	nb	
Kreis Krankenhaus Bergstraße gGmbH	Heppenheim	<500	ö		2837	-0,72	<20000	0,892	9	28	5: 23%	6: 17%	8: 16%	38	0,5	0,1						nb	nb	nb	
Orthopädische Klinik Hessisch Lichtenau gGmbH	Hessisch Lichtenau	<200	fg		2688	3,76	<10000	1,585	1	4	8: 95%	1: 3%	9: 1%	62	0,4	20,2						nb	nb	nb	
Kreis klinik Hofgeismar Kreiskliniken Kassel GmbH	Hofgeismar	<200	ö		2886	-2,03	<5000	0,782	7	22	5: 22%	6: 16%	8: 10%	22	0,0	0,0						+	+	-	
Helios St. Elisabeth Klinik Hünfeld	Hünfeld	<200	p		2769	1,21	<5000	0,737	6	23	6: 14%	8: 14%	5: 11%	35	0,0	0,0						+	+	+	
Helios Klinik Idstein	Idstein	<50	p		2632	5,71	<5000	0,912	6	16	8: 27%	6: 19%	5: 18%	34	0,0	0,0						+	+	+	
Fachklinik für Lungenerkrankung	Immenhausen	<200	fg	n	2536	7,77	<5000	1,110	1	3	4: 90%	5: 3%	-1: 2%	18	0,3	6,0						nb	nb	nb	
Diakonie-Kliniken Kassel gemeinnützige GmbH	Kassel	<500	fg		2779	0,90	<20000	1,050	7	21	5: 31%	6: 15%	14: 9%	28	0,2	0,3						+	-	-	
Elisabeth-Krankenhaus	Kassel	<200	fg		2674	4,22	<10000	0,950	7	23	6: 18%	5: 13%	8: 11%	45	0,3	0,0						+	+	-	
Kinderkrankenhaus Park Schönfeld GmbH	Kassel	<200	ö		2678	4,12	<5000	0,700	3	11	6: 24%	1: 12%	4: 11%	21	0,0	27,3		B				-	+	+	
Klinik Dr. Koch GmbH & Co. KG	Kassel	<50	p	n	2746	-1,41	<5000	0,437	2	4	14: 36%	15: 23%	13: 19%	44	0,0	0,0						-	-	-	

Krankenhausname	Ort	Betten	Träger	Notfall	BFW	Budget-Konv.	Casemix	CMI	Leistungs-dichte Basis-DRG		TOP 3 MDC			Part. in %			Budget-Anteile in %			Besondere Leistungen				Abweichung Ist-Werte					
						in %			25 %	50 %	5	10	11	12	13	14	15	16	17	18	19	20	21	22	23	24	25	26	27
Klinikum Kassel gGmbH	Kassel	>1000	ö		2756	1,60	<50000	1,184	15	50	5: 12 %	1: 11 %	9: 10 %	44	2,1	2,4		N	P					+	-	-			
Marienklinik	Kassel	<200	fg		2733	2,32	<10000	0,837	4	14	6: 31 %	4: 22 %	5: 10 %	38	0,0	0,9								nb	nb	nb			
Orthopädische Klinik Hessenklinik	Kassel	<200	ö		2646	5,23	<10000	1,351	2	6	8: 96 %	1: 3 %	23: 1 %	60	1,1	0,3								+	-	-			
Paracelsus-Elena-Klinik	Kassel	<200	p	n	2729	1,34	<5000	1,393	1	1	1: 100 %	19: 0 %	4: 0 %		0,0	0,0								+	-	-			
Rotes-Kreuz-Krankenhaus	Kassel	<500	fg		2631	5,75	<20000	1,040	10	29	6: 20 %	8: 20 %	5: 15 %	43	0,3	0,1								+	-	-			
Deutsches-Rotes-Kreuz Klinik Kaufungen	Kaufungen	<50	fg	n	2683	3,10	<5000	1,863	1	2	8: 38 %	1: 31 %	5: 11 %		0,0	3,3								-	-	-			
Wolfgang-Winckler-Haus Jugendberatung und Jugendhilfe e.V.	Kelkheim	<50	fg				BE								0,0	100,0		B							nb				
St.-Josef-Krankenhaus	Königstein	<50	ö	n	2704	0,85	<5000	0,639	3	11	8: 46 %	6: 13 %	4: 7 %	50	0,5	0,0								nb	nb	nb			
Hessenklinik Stadtkrankenhaus Korbach	Korbach	<500	ö		2815	-0,12	<10000	0,887	9	27	5: 15 %	6: 15 %	8: 14 %	33	0,4	0,0								+	-	-			
St.-Marien-Krankenhaus	Lampertheim	<50	fg		2921	-2,50	<5000	1,015	3	9	5: 26 %	1: 15 %	6: 12 %	0	0,1	4,2								+	+	+			
Asklepios Kliniken Langen-Seligenstadt GmbH Klinik Langen	Langen	<500	p		2716	3,45	<20000	0,969	6	26	5: 19 %	6: 19 %	8: 13 %	35	1,7	0,0		N	P					+	+	-			
Krankenhaus Eichhof Medizinisches Zentrum Eichhof	Lauterbach	<500	fg		2786	0,72	<10000	0,946	9	25	8: 17 %	6: 15 %	11: 14 %	37	0,1	0,0								P	-	-	-		
Asklepios Klinik Lich GmbH	Lich	<500	p		2694	2,54	<10000	0,970	6	25	6: 17 %	8: 17 %	14: 12 %	36	0,2	0,0									nb	nb	nb		
Krankenhausgesellschaft St. Vincenz mbH	Limburg	<500	fg		2746	1,88	<50000	1,121	11	38	5: 16 %	6: 15 %	8: 12 %	36	2,5	0,1									+	+	+		
Luisen-Krankenhaus Hessenklinik	Lindenfels	<200	fg		2850	-1,07	<5000	0,856	7	19	8: 18 %	5: 15 %	4: 15 %	28	0,1	0,3									nb	nb	nb		
Chirurg.-Orthop. Fachklinik Lorsch GmbH u. Co. KG	Lorsch	<50	p		2741	2,07	<5000	1,830	2	3	8: 98 %	18: 1 %	9: 0 %	76	0,5	0,0									+	+	+		
Diakonie-Krankenhaus Marburg-Wehrda	Marburg	<500	fg		2767	1,28	<10000	0,983	5	18	5: 21 %	8: 15 %	6: 14 %	28	0,0	0,0									nb	nb	nb		
Dr. Schwedenklinik GmbH Klinik KG	Marburg	<50	p	n	2575	3,25	<1000	0,373	1	2	3: 96 %	9: 1 %	4: 1 %	87	0,0	0,0									---	---	+		
Klinikum Universität Marburg	Marburg	>1000	ö		2783	0,62	<50000	1,270	18	60	5: 11 %	1: 10 %	8: 10 %	42	2,7	1,6		N	P						+	+	-		
Schwalm-Eder-Kliniken GmbH, Klinikum Melsungen	Melsungen	<50	p		2952	-2,50	<5000	0,802	4	13	5: 32 %	6: 16 %	4: 10 %	13	0,4	0,0									nb	nb	nb		
Asklepios Neurologische Klinik Bad Salzhausen	Nidda	<50	p		2673	5,18	<5000	2,079	1	2	1: 80 %	-1: 7 %	8: 3 %	8	0,1	39,9									+++	++	---		
Ketteler-Krankenhaus	Offenbach	<500	fg		2756	1,60	<10000	0,815	5	16	6: 23 %	14: 14 %	5: 9 %	35	0,2	0,0									+	-	-		
Klinikum Offenbach GmbH	Offenbach	<1000	ö		2812	-0,12	<50000	1,097	12	37	5: 13 %	6: 12 %	8: 11 %	37	1,5	2,6		B	N	P					+	+	+		
Privatklinik Dr. Fröhlich OHG	Offenbach	<50	p	n	2682	1,53	<1000	0,638	1	2	20: 46 %	5: 22 %	10: 12 %		0,0	0,0									nb	nb	nb		

Krankenhausname	Ort	Betten	Träger	Notfall	BFW	Budget-Konv.	Casemix	CMI	Leistungs-dichte Basis-DRG		TOP 3 MDC			Part. in %		Budget-Anteile in %		Besondere Leistungen				Abweichung Ist-Werte		
						in %			25 %	50 %	5: 91 %	18: 3 %	1: 2 %	97	0,1	0,0	B	N	H	P	Fälle	CM	CMI	
																								0
HKZ – Herzchirurgie	Rotenburg	<50	p		2738	2,15	<10000	4,130	1	2	5: 91 %	18: 3 %	1: 2 %	97	0,1	0,0						–	–	+
HKZ GmbH & Co. Betriebs KG Herz- und Kreislaufzentrum Rotenburg a. d. Fulda	Rotenburg	<200	p		2788	0,64	<10000	0,873	2	4	5: 95 %	4: 2 %	1: 1 %	28	0,3	0,0						–	–	+
Kreis Krankenhaus Rotenburg/Fulda	Rotenburg	<500	fg		2759	1,52	<10000	0,982	8	23	8: 29 %	6: 16 %	4: 11 %	38	0,1	0,2						nb	nb	nb
Scivias Caritas gGmbH Krankenhaus St. Josef Rüdeshaim	Rüdeshaim am Rhein	<200	fg		2894	–2,23	<10000	0,918	7	22	8: 21 %	5: 15 %	6: 14 %	39	0,9	0,0						nb	nb	nb
Stadtkrankenhaus Rüsselsheimneu GPR Rüsselsheim	Rüsselsheim	<500	ö		2764	1,36	<50000	0,899	10	34	5: 16 %	6: 14 %	8: 10 %	31	0,7	0,1						–	–	–
Main-Kinzig-Kliniken GmbH Krankenhaus Schlüchtern	Schlüchtern	<500	ö		3096	–2,50	<10000	0,991	8	24	8: 18 %	5: 16 %	6: 15 %	30	0,0	0,3				P		nb	nb	nb
Kreis Krankenhaus Jugenheim	Seeheim-Jugenheim	<50	ö	n	2606	5,81	<5000	1,964	1	2	8: 97 %	1: 1 %	21: 1 %	89	0,0	0,0						++	+	–
Asklepios Kliniken Langen-Seligenstadt GmbH Klinik Seligenstadt	Seligenstadt	<200	p		2694	3,73	<10000	0,843	7	23	6: 19 %	5: 16 %	8: 15 %	30	0,1	0,0						+	+	–
St.–Josefs-Krankenhaus	Viernheim	<50	fg		2764	1,35	<5000	0,673	5	18	5: 24 %	6: 22 %	8: 13 %	34	0,0	0,0						nb	nb	nb
St.–Elisabeth Krankenhaus Hessenklinik	Volkmarsen	<50	fg	n	2638	3,29	<5000	0,745	2	6	5: 46 %	14: 13 %	10: 9 %	56	0,0	0,0						nb	nb	nb
Klinik und Rehabilitations-zentrum Lippoldsberg e.V.	Wahlsburg	<50	fg	n	2621	4,23	<5000	0,892	5	14	5: 32 %	8: 26 %	1: 18 %	17	0,1	34,8						nb	nb	nb
Verein Arbeits- und Erziehungshilfe e.V.	Waldsolms	<50	fg		BE									0,0	100,0		B					nb		
Kreis Krankenhaus	Weilburg	<200	ö		2799	0,33	<10000	0,969	7	23	8: 26 %	6: 19 %	5: 14 %	41	0,3	0,0						nb	nb	nb
Klinikum Wetzlar-Braunfels	Wetzlar	<1000	ö		2730	2,36	<50000	1,014	11	36	5: 21 %	6: 16 %	8: 10 %	32	2,2	0,7						+	–	–
Asklepios-Paulinen Klinik	Wiesbaden	<500	p		2790	0,50	<20000	1,003	6	26	8: 19 %	6: 12 %	14: 10 %	43	0,8	1,7						nb	nb	nb
Aukammklinik	Wiesbaden	<50	p	n	2687	2,39	<5000	1,106	1	3	8: 99 %	18: 0 %	1: 0 %	98	1,3	0,0						+	+	+
Deutsche Klinik für Diagnostik	Wiesbaden	<50	p	n	2772	0,31	<10000	1,750	3	8	6: 23 %	10: 14 %	3: 13 %	62	10,5	24,6			N			+	–	–
HSK, Dr.–Horst-Schmidt- Kliniken GmbH	Wiesbaden	<1000	ö		2842	–1,02	<50000	1,058	10	40	6: 12 %	1: 11 %	14: 10 %	35	1,2	3,8	B		P			–	–	+
Kreis- und Stadtkrankenhaus	Witzenhausen	<200	ö		2802	0,10	<5000	0,728	7	19	5: 21 %	6: 18 %	8: 10 %	18	0,5	1,4						+	+	+
Kreis Klinik Wolfhagen Kreiskliniken Kassel gGmbH	Wolfhagen	<200	ö		2689	3,74	<5000	0,764	8	25	6: 19 %	8: 13 %	5: 12 %	33	0,0	0,0						+	–	–
Mecklenburg-Vorpommern		312		0	2727	0		1,003	13	44	5: 16 %	8: 12 %	6: 12 %	35	2,54	2,19	0	2	0	5				
Sana-Krankenhaus Rügen GmbH	Bergen	<500	p		2864	–2,50	<10000	0,742	7	22	6: 16 %	5: 14 %	8: 11 %	24	0,4	0,0						+	+	–

Krankenhausname	Ort	Betten	Träger	Notfall	BFW	Budget-Kov.	Casemix	CMI	Leistungs-dichte Basis-DRG		TOP 3 MDC			Part. in %			Budget-Anteile in %			Besondere Leistungen				Abweichung Ist-Werte				
						in %			25 %	50 %	5: 38 %	6: 17 %	8: 11 %	O	ZE	SE	B	N	H	P	Fälle	CM	CMI					
																								0	ZE	SE	B	N
Krankenhaus und Integratives Gesundheitszentrum Boizenburg	Boizenburg	<50	p		2552	5,40	<5000	0,791	6	21	5: 38 %	6: 17 %	8: 11 %	32	0,3	0,0									nb	nb	nb	
Warnow-Klinik Bützow gGmbH	Bützow	<50	fg		2713	0,66	<5000	0,739	5	15	5: 24 %	6: 17 %	8: 14 %	25	0,0	0,0												
Krankenhaus am Crivitzer See GmbH	Crivitz	<50	p		2712	0,08	<5000	0,790	4	14	8: 23 %	6: 14 %	14: 14 %	34	0,1	0,0												
Kreis Krankenhaus Demmin	Demmin	<500	ö		2637	2,26	<10000	0,754	5	18	8: 14 %	6: 13 %	14: 12 %	25	0,2	2,4												
Klinikum der Ernst-Moritz-Arndt- Universität Greifswald	Greifswald	<1000	ö		2662	2,81	<50000	1,247	17	56	8: 12 %	5: 11 %	1: 10 %	41	5,2	2,3							P					
Short Care Klinik Greifswald Neurochirurgie	Greifswald	<50	p		2499	7,83	<1000	1,430	2	4	8: 74 %	23: 24 %	1: 2 %	84	6,8	0,0												
DRK-Krankenhaus Grevesmühlen gGmbH	Grevesmühlen	<200	fg		2675	1,10	<5000	0,805	5	19	6: 22 %	5: 19 %	8: 14 %	23	0,1	0,0												
KMG Klinikum Güstrow GmbH	Güstrow	<500	p		2510	7,25	<20000	0,906	9	29	5: 21 %	8: 12 %	6: 11 %	33	2,1	0,1							P					
Kreis Krankenhaus Hagenow	Hagenow	<200	ö		2699	0,72	<10000	0,752	5	18	6: 18 %	5: 12 %	8: 11 %	19	0,2	0,0												
Krankenhaus Bad Doberan GmbH	Hohenfelde	<200	p		2678	1,10	<10000	0,790	6	19	5: 21 %	6: 19 %	8: 11 %	24	0,2	0,0												
Klinikum Karlsburg	Karlsburg	<500	p		2777	-0,76	<20000	2,009	2	6	5: 70 %	10: 25 %	-1: 2 %	43	3,6	1,1												
Ev. Krankenhaus Stift Bethlehem gGmbH	Ludwigslust	<200	fg		2703	0,56	<10000	0,850	7	25	5: 26 %	6: 16 %	8: 9 %	29	1,6	0,0												
Evang. Krankenhausbetriebsgesellschaft mbH Dietrich-Bonhoeffer-Klinikum Neubrandenburg	Neubrandenburg	<1000	fg		2727	0,00	<50000	1,012	16	49	8: 17 %	5: 12 %	6: 11 %	39	1,7	3,9												
DRK-Krankenhaus Mecklenburg-Strelitz gGmbH	Neustrelitz	<200	fg		2728	0,09	<10000	0,833	8	26	5: 17 %	6: 15 %	8: 11 %	26	0,9	0,0												
Asklepios Klinik Parchim	Parchim	<200	p		2726	0,06	<10000	0,822	6	20	5: 15 %	6: 15 %	8: 14 %	25	0,2	0,0												
Asklepios Klinik Pasewalk GmbH i.G.	Pasewalk	<500	p		2645	2,69	<20000	0,900	9	34	8: 16 %	6: 13 %	5: 13 %	34	0,8	0,6												
Klinikum Plau am See	Plau	<500	p		2610	3,43	<10000	1,278	6	18	8: 35 %	1: 25 %	5: 9 %	40	0,8	16,9												
Bodden-Kliniken Ribnitz-Damgarten GmbH	Ribnitz-Damgarten	<200	ö		2645	2,32	<10000	0,810	6	19	5: 17 %	6: 15 %	8: 14 %	31	0,1	0,0												
Klinikum der Universität Rostock	Rostock	>1000	ö		2744	0,84	<50000	1,325	16	50	5: 18 %	8: 12 %	1: 12 %	47	5,1	2,8												
Klinikum Südstadt	Rostock	<500	ö		2641	2,78	<20000	0,938	4	21	14: 18 %	15: 12 %	6: 11 %	36	1,4	4,6												
Helios- Kliniken Schwerin, Klinikum Schwerin	Schwerin	>1000	p		2687	1,17	<50000	1,027	15	48	5: 16 %	8: 13 %	4: 11 %	39	2,9	0,8												
Hanse-Klinikum Stralsund GmbH	Stralsund	<1000	p		2638	3,05	<50000	0,967	11	34	6: 15 %	5: 15 %	4: 9 %	34	3,8	5,0							N	P				
DRK-Krankenhaus Grimmen GmbH Bartmannshagen	Süderholz	<200	fg		2657	2,37	<5000	0,884	6	21	5: 23 %	8: 18 %	6: 17 %	24	0,7	0,0												
DRK-Krankenhaus Teterow gGmbH	Teterow	<200	fg		2752	-0,67	<5000	0,833	6	20	5: 21 %	6: 16 %	8: 9 %	26	0,1	0,0												

Krankenhausname	Ort	Betten	Träger	Notfall	BFW	Budget-Konv.	Casemix	CMI	Leistungs-dichte Basis-DRG		TOP 3 MDC			Part. in %	Budget-Anteile in %			Besondere Leistungen				Abweichung Ist-Werte		
						in %			25 %	50 %	6: 17 %	5: 16 %	1: 14 %		O	ZE	SE	B	N	H	P	Fälle	CM	CMI
Ameos Kliniken Anklam-Ueckermünde gGmbH	Ueckermünde	<500	p		2743	-0,31	<10000	0,774	7	22	6: 17 %	5: 16 %	1: 14 %	24	0,1	0,0					0	0	0	
Klinik Amsee GmbH Interdisziplinäres Therapiezentrum	Waren	<50	p		2781	-1,13	<5000	0,899	1	2	4: 86 %	23: 7 %	-1: 2 %	4	1,2	1,9					nb	nb	nb	
Müritz-Klinikum GmbH Waren	Waren	<500	p		2686	0,81	<10000	0,796	8	30	6: 14 %	3: 10 %	5: 10 %	38	0,9	0,0			N	P	nb	nb	nb	
Hanse-Klinikum Wismar GmbH	Wismar	<500	ö		2714	0,11	<20000	0,880	10	33	5: 16 %	6: 14 %	1: 10 %	27	1,9	0,4				P	-	-	+	
Kreis Krankenhaus Wolgast gGmbH	Wolgast	<200	ö		2530	6,44	<10000	0,777	6	19	5: 17 %	6: 15 %	8: 12 %	23	0,5	0,0					+	+	-	
Niedersachsen		218		27	2763	0		1,04	13	43	8: 15 %	5: 15 %	6: 12 %	37	1,9	1,66	2	47	0	17				
Aller-Weser-Klinik gGmbH, Krankenhaus Achim	Achim	<200	ö		2772	-0,26	<10000	0,929	7	21	8: 27 %	5: 16 %	6: 15 %	41	0,1	0,0					-	-	-	
Krankenhaus Alfeld- Betriebs gGmbH	Alfeld	<200	fg		2974	-2,50	<10000	0,884	8	26	6: 19 %	5: 14 %	11: 8 %	30	0,6	0,0					+	-	-	
Marien-Hospital Ankum	Ankum	<200	fg		2776	-0,36	<5000	0,712	3	16	14: 18 %	6: 14 %	15: 12 %	35	0,0	0,0					+	+	-	
Kreis Krankenhaus Aurich Ubbo-Emmius-Klinik gGmbH –Ostfriesisches Krankenhaus-	Aurich	<500	ö		2647	3,59	<20000	0,968	7	26	8: 15 %	6: 13 %	14: 11 %	32	0,6	0,1					nb	nb	nb	
Paulinenkrankenhaus	Bad Bentheim	<50	fg	n	2809	-2,05	<5000	1,340	2	3	8: 98 %	1: 1 %	9: 1 %	70	0,0	0,0					---	-	+	
Thermalsole und Schwefelbad Bentheim GmbH	Bad Bentheim	<50	p	n	2271	18,97	<5000	1,298	1	1	9: 97 %	8: 3 %			0,0	0,0					-	-	-	
Diana-Klinik Krankenhausbetriebs GmbH	Bad Bevensen	<50	p	n	2619	3,54	<1000	1,577	2	4	1: 35 %	8: 31 %	5: 10 %	0	0,2	0,0					nb	nb	nb	
Herz-Kreislauf-Klinik Bevensen GmbH & Co. KG	Bad Bevensen	<200	p		2704	1,75	<20000	2,376	3	10	5: 89 %	1: 3 %	-1: 2 %	58	2,5	0,0			N		-	-	+	
Helios Klinik Bad Gandersheim	Bad Gandersheim	<200	p		2828	-1,81	<5000	0,922	7	23	8: 22 %	6: 13 %	5: 12 %	35	0,1	0,0					-	-	-	
Asklepios Harzlinik GmbH Fritz-König-Stift	Bad Harzburg	<50	p		2919	-2,50	<5000	1,600	2	5	8: 76 %	5: 8 %	4: 3 %	67	1,5	0,0			N		+	+	-	
Fachklinik für Diabetes und Stoffwechsel-krankheiten	Bad Lauterberg	<200	fg		2806	-1,21	<5000	0,942	1	1	10: 100 %	14: 0 %		5	0,0	0,0					-	-	+	
Gollée KG Kirchberg-Klinik	Bad Lauterberg	<50	p		2836	-2,00	<1000	0,680	1	2	5: 100 %			0	0,0	0,0					+	-	-	
Klinik Dr. Muschinsky	Bad Lauterberg	<50	p	n	2443	10,74	<1000	0,741	1	1	8: 89 %	1: 11 %			0,0	0,0					+	+	-	
AWO Deister-Süntel-Klinik gGmbH Akutkrankenhaus	Bad Münder	<50	fg		2767	-0,09	<5000	1,020	4	13	5: 25 %	3: 18 %	4: 11 %	13	14,3	5,1			N		+	+	+	
Evangelische Bathildis-Krankenhaus Bad Pyrmont gGmbH	Bad Pyrmont	<500	fg		2697	1,97	<20000	1,199	6	25	8: 35 %	1: 17 %	5: 14 %	36	1,4	0,5			N		-	+	+	
Krankenhaus St. Georg*	Bad Pyrmont	<200	fg		3364	-2,50	<1000	0,910	3	9	5: 40 %	6: 21 %	4: 13 %	3	0,0	0,0					-	-	+	



Krankenhausname	Ort	Betten	Träger	Notfall	BFW	Budget-Konv.	Casemix	CMI	Leistungs-dichte Basis-DRG		TOP 3 MDC			Part. in %	Budget-Anteile in %			Besondere Leistungen				Abweichung Ist-Werte														
						in %			25%	50%					O	ZE	SE	B	N	H	P	Fälle	CM	CMI												
Augenklinik Dr. Georg	Bad Rothenfelde	<50	p	n	2492	5,29	<1000	0,437	1	1	2: 100%			86	0,0	0,0													—	—	+					
Joh.-Wilhelm-Ritter-Klinik	Bad Rothenfelde	<50	p	n	2632	2,65	<1000	1,092	1	1	9: 100%				0,0	0,0															nb	nb	nb			
Schüchtermann-Klinik	Bad Rothenfelde	<200	p		2767	-0,13	<50000	2,880	2	6	5: 97%	-1: 2%	4: 1%	65	1,3	0,0			N												+	+	-			
Klinikum Bad Salzdetfurth Salze Klinik I	Bad Salzdetfurt	<50	p		2670	2,84	<1000	1,212	2	6	1: 25%	5: 22%	8: 20%		0,0	0,0																nb	nb	nb		
St. Ansgar Bassum-Sulingen GmbH	Bassum	<200	fg		2827	-1,78	<5000	0,821	5	16	6: 17%	5: 15%	8: 11%	39	0,2	0,0																+	-	-		
St.-Bernhard-Hospital	Brake	<200	fg		2749	0,41	<5000	0,989	6	19	5: 18%	6: 18%	8: 16%	33	1,0	0,0																+	+	+		
Johanniter Krankenhaus Bramsche gGmbH	Bramsche	<200	fg		2897	-2,50	<5000	0,849	7	21	8: 29%	6: 20%	5: 15%	38	0,0	0,0																nb	nb	nb		
Augenklinik Dr. Hoffmann	Braunschweig	<50	p	n	2517	4,48	<1000	0,451	1	2	2: 100%			96	0,0	0,0																nb	nb	nb		
Herzogin-Elisabeth-Hospital (HEH)	Braunschweig	<500	fg		2771	-0,23	<10000	1,370	5	14	8: 50%	6: 15%	5: 9%	65	0,8	1,5																+	+	-		
Krankenhaus der Ev. Luth. Diakonissenanst. Marienstift	Braunschweig	<200	fg		2710	1,57	<10000	0,870	4	16	6: 19%	14: 16%	15: 11%	39	0,7	0,0																	-	-	-	
Krankenhaus St. Vinzenz	Braunschweig	<200	fg		2750	0,37	<5000	0,698	4	13	4: 27%	14: 14%	5: 11%	31	1,1	0,6																	-	-	-	
Stadt Braunschweig Städtisches Klinikum gGmbH	Braunschweig	>1000	ö		2753	0,27	>50000	1,054	6	34	11: 20%	5: 13%	8: 9%	34	2,9	0,9			N		P											+	+	-		
Venenzentrum Braunschweig GmbH	Braunschweig	<50	p	n	2327	14,27	<5000	0,692	1	1	5: 94%	6: 6%	9: 0%	99	0,0	0,0																	+	+	-	
OsteMed Klinik Bremervörde	Bremervörde	<200	p		2843	-2,20	<5000	0,817	6	23	6: 15%	5: 14%	8: 11%	26	0,2	0,0																	+	+	+	
Krankenhaus Buchholz und Winsen gGmbH	Buchholz	<500	ö		2689	2,22	<20000	0,917	9	30	5: 15%	1: 13%	8: 13%	33	0,7	0,1			N														+	+	-	
Krankenhaus Bethel	Bückeburg	<200	fg		2632	4,12	<10000	0,905	5	20	8: 29%	6: 16%	14: 11%	50	0,0	0,0																	+	+	-	
Klinikum Region Hannover GmbH Klinikum Großburgwedel	Burgwedel	<500	ö		2669	2,86	<10000	0,892	7	25	8: 17%	6: 16%	5: 12%	36	0,4	0,0																	+	+	+	
Elbe Kliniken Stade-Buxtehude GmbH, Elbe Klinikum Buxtehude	Buxtehude	<500	ö		2779	-0,47	<10000	0,860	7	24	6: 15%	8: 15%	9: 12%	34	0,2	2,9																		+	+	-
Allgemeines Krankenhaus Celle	Celle	<1000	fg		2777	-0,39	<50000	0,991	11	36	6: 15%	5: 13%	8: 13%	36	0,8	0,4			N														+	-	-	
St.-Josef-Stift	Celle	<200	fg		2812	-1,37	<10000	1,274	6	16	5: 21%	6: 14%	10: 14%	51	0,1	0,4																		-	-	+
Asklepios Harzkliniken GmbH Robert Koch Krankenhaus	Clausthal-Zellerfeld	<50	p		3322	-2,50	<5000	0,843	7	22	5: 27%	6: 16%	8: 14%	31	0,2	0,1																		+	+	-
St.-Josefs-Hospital	Cloppenburg	<500	fg		2725	1,11	<10000	0,888	7	22	5: 19%	6: 13%	3: 12%	41	0,7	0,0																	nb	nb	nb	
Spezialkrankenhaus Lindenbrunn	Coppenbrügge	<200	fg	n	2814	-2,39	<5000	1,429	3	8	1: 59%	4: 8%	5: 6%		0,0	63,1																	-	+	+	
Helios Seehospital Sahlenburg	Cuxhaven	<200	p		3402	-2,50	<5000	1,666	3	6	8: 97%	9: 1%	6: 1%	63	1,0	0,0																	++	+	-	

Krankenhausname	Ort	Betten	Träger	Notfall	BFW	Budget-Konv.	Casemix	CMI	Leistungs-dichte Basis-DRG		TOP 3 MDC			Part. in %			Budget-Anteile in %				Besondere Leistungen				Abweichung Ist-Werte		
						in %			25 %	50 %	5: 18 %	6: 15 %	8: 14 %	39	1,0	0,1	N	nb	nb	nb	B	N	H	P	Fälle	CM	CMI
Krankenhaus Cuxhaven GmbH	Cuxhaven	<500	p		2738	0,71	<20000	1,034	11	36	5: 18 %	6: 15 %	8: 14 %	39	1,0	0,1		N						nb	nb	nb	
Krankenhaus St.-Elisabeth gGmbH	Damme	<500	fg		2658	3,25	<10000	0,858	8	25	8: 25 %	1: 14 %	6: 13 %	33	0,4	0,0								+	+	-	
Capio Elbe-Jeetzell Klinik	Dannenberg	<200	p		2812	-1,36	<10000	0,875	8	25	6: 16 %	8: 15 %	5: 13 %	30	0,5	0,0								+	-	-	
St.-Josef-Stift	Delmenhorst	<200	fg		2762	0,02	<10000	0,860	5	19	5: 18 %	6: 16 %	14: 10 %	31	0,5	0,0								nb	nb	nb	
Städtische Kliniken Delmenhorst	Delmenhorst	<500	ö		2725	1,09	<20000	0,940	11	33	6: 15 %	8: 11 %	5: 10 %	34	1,0	0,0		N						+	-	-	
Lungenklinik Diekholzen gGmbH	Diekholzen	<50	ö		2778	-0,42	<5000	0,880	1	2	4: 95 %	-1: 2 %	5: 1 %	13	1,1	14,2								+	+	+	
St. Ansgar Diepholz GmbH	Diepholz	<200	fg		2796	-0,93	<10000	0,893	10	28	8: 18 %	5: 16 %	6: 10 %	44	0,7	0,0								-	-	+	
St.-Anna-Hospital	Dinklage	<50	fg	n	2493	7,12	<1000	0,810	1	2	8: 97 %	6: 3 %	1: 0 %	100	0,8	0,0								nb	nb	nb	
Diakoniewerk Osnabrück gGmbH	Dissen	<200	fg		2809	-1,28	<5000	0,759	7	23	6: 17 %	14: 10 %	11: 10 %	29	0,2	0,0								+	+	+	
Krankenhaus St. Martini	Duderstadt	<200	fg		2764	-0,03	<10000	0,905	6	21	6: 15 %	8: 15 %	5: 13 %	27	0,4	0,0		N						+	-	-	
Sertürner-Krankenhaus Einbeck GmbH	Einbeck	<200	ö		3067	-2,50	<5000	0,963	7	22	8: 23 %	5: 20 %	6: 20 %	35	0,3	0,0								nb	nb	nb	
Klinikum Emden Hans-Susemihl-Krankenhaus gGmbH	Emden	<500	ö		2699	1,89	<20000	0,989	7	28	1: 16 %	8: 16 %	6: 13 %	30	0,9	0,7				P				nb	nb	nb	
St.-Antonius-Stift	Emstek	<50	fg	n	2651	2,44	<5000	1,568	2	4	8: 98 %	1: 1 %	18: 0 %	63	0,4	0,0								nb	nb	nb	
Klinik Fallingbostal von Graevemeyer GmbH & Co KG	Fallingbostal	<50	p	n	2675	0,40	<1000	0,669	1	2	5: 100 %				0,0	82,3		B						-	---	-	
Krankenhaus St.-Marien-Hospital gGmbH	Friesoythe	<200	fg		2681	2,48	<5000	0,788	5	21	8: 16 %	6: 15 %	5: 13 %	29	0,1	0,2								nb	nb	nb	
Krankenhaus Stenum Hermine de Voss Stiftung	Ganderkesee	<50	fg	n	2580	4,93	<5000	1,614	2	4	8: 98 %	1: 1 %	21: 0 %	64	0,3	0,0								-	-	-	
Klinikum Region Hannover GmbH Klinikum Robert-Koch	Gehrden	<500	ö		2658	3,24	<20000	0,942	8	27	5: 22 %	6: 14 %	8: 10 %	37	1,1	0,0								nb	nb	nb	
Diakonie-Klinikum Osnabrücker Land Betriebsteil Georgsmarienhütte	Georgsmarienhütte	<50	fg		3074	-2,50	<5000	0,867	1	3	20: 47 %	5: 10 %	1: 10 %	0	0,0	0,0								-	+	+	
Franziskus-Hospital Harderberg	Georgsmarienhütte	<500	fg		2677	2,60	<20000	1,030	5	21	8: 22 %	6: 16 %	14: 10 %	49	0,3	0,0								+	-	-	
Kreis Krankenhaus Gifhorn GmbH	Gifhorn	<500	p		2751	0,33	<20000	0,954	7	27	6: 16 %	5: 13 %	8: 13 %	33	0,6	0,1								nb	nb	nb	
Asklepios HarzKliniken GmbH Dr.-Herbert-Nieper-Krankenhaus	Goslar	<500	p		2801	-0,84	<20000	0,939	9	32	5: 19 %	6: 17 %	8: 10 %	34	1,3	0,1		N						-	-	-	
Evangelisches Krankenhaus Göttingen-Weende gGmbH	Göttingen	<500	fg		2651	3,47	<20000	1,117	7	31	4: 26 %	8: 19 %	6: 11 %	43	0,4	0,5		N						+	+	+	
Hainberg-Klinik	Göttingen	<50	p		2410	13,25	<1000	0,731	3	7	8: 64 %	5: 11 %	13: 6 %	64	0,0	0,0								---	---	---	

Krankenhausname	Ort	Betten	Träger	Notfall	BFW	Budget-Konv.	Casemix	CMI	Leistungs-dichte Basis-DRG		TOP 3 MDC			Part. in %			Budget-Anteile in %			Besondere Leistungen				Abweichung Ist-Werte		
						in %			25 %	50 %	5: 14 %	6: 13 %	8: 10 %	O	ZE	SE	B	N	H	P	Fälle	CM	CMI			
Kliniken der Georg-August-Universität	Göttingen	>1000	ö		2771	-0,22	>50000	1,497	18	56	5: 14 %	1: 14 %	8: 10 %	39	6,8	2,4	B	N	P	+	+	-				
Krankenhaus Neu-Bethlehem gGmbH	Göttingen	<200	fg		2763	-0,01	<10000	0,728	4	12	5: 36 %	6: 13 %	14: 13 %	57	1,0	0,0				+	+	+				
Neu-Mariahilf gGmbH	Göttingen	<200	fg		2797	-0,95	<5000	0,909	4	14	8: 26 %	14: 15 %	6: 13 %	39	1,2	0,0				—	—	—				
Johanniter-Krankenhaus Gronau Betriebs-gGmbH	Gronau	<200	fg		2870	-2,50	<5000	1,028	8	20	8: 24 %	5: 20 %	6: 13 %	28	0,0	0,0				+	+	+				
Rehazentrum Gyhum GmbH & Co KG	Gyhum	<50	p		2731	0,94	<1000	1,391	2	5	1: 34 %	8: 22 %	5: 15 %		0,0	0,0				—	—	-				
Kreiskrankenhaus Hameln Gesundheitseinrichtungen Hameln-Pymont gGmbH	Hameln	<500	ö		2705	1,72	<20000	0,916	8	33	5: 17 %	6: 15 %	8: 8 %	33	1,1	0,1	N			+	+	+				
Evang. Vereinskrankenhaus Hann. Münden gGmbH	Hann. Münden	<200	fg		3003	-2,50	<5000	0,840	8	27	8: 15 %	6: 14 %	5: 13 %	39	0,3	0,0				-	+	+				
Nephrologisches Zentrum Niedersachsen	Hann. Münden	<200	fg		2834	-1,81	<10000	0,651	1	1	11: 74 %	5: 8 %	12: 5 %	16	9,1	0,0	N			-	-	+				
Diakoniekrankenhaus Annastift gGmbH	Hannover	<500	fg		2803	-1,14	<10000	1,732	3	7	8: 98 %	18: 1 %	21: 0 %	76	0,0	0,0				-	+	+				
Diakoniekrankenhaus Friederikenstift gGmbH	Hannover	<500	fg		2767	-0,11	<20000	1,032	8	32	8: 25 %	1: 11 %	6: 10 %	43	1,5	0,3	N			0	+	0				
Diakoniekrankenhaus Henriettenstiftung gGmbH	Hannover	<500	fg		2654	3,38	<50000	1,037	8	31	8: 14 %	5: 11 %	14: 11 %	43	0,5	0,0	N	P		+	+	+				
DRK-Krankenhaus Clementinenhaus	Hannover	<500	fg		2723	1,19	<10000	0,824	5	16	5: 28 %	6: 21 %	8: 10 %	38	0,5	0,6				-	-	-				
Kinderkrankenhaus Auf der Bult	Hannover	<500	fg		3256	-2,50	<10000	0,929	3	9	6: 22 %	1: 17 %	3: 14 %	19	0,0	0,0				+	-	—				
Klinikum Region Hannover GmbH Hautklinik Linden	Hannover	<50	ö		2997	-2,50	<5000	0,763	2	3	9: 72 %	23: 12 %	5: 3 %	50	0,6	20,9				-	+	+				
Klinikum Region Hannover GmbH Klinikum Nordstadt	Hannover	<1000	ö		2788	-0,71	<50000	1,070	10	33	3: 14 %	8: 14 %	1: 13 %	47	0,5	0,7				+	-	-				
Klinikum Region Hannover GmbH Klinikum Oststadt-Heidehaus	Hannover	<500	ö		3095	-2,50	<20000	1,226	4	14	4: 41 %	5: 22 %	6: 9 %	26	2,3	0,8				+	+	-				
Klinikum Region Hannover GmbH Klinikum Siloah	Hannover	<500	ö		3047	-2,50	<20000	1,065	8	23	5: 25 %	6: 24 %	11: 13 %	36	2,3	1,9	N			++	+	-				
Lister-Krankenhaus	Hannover	<50	fg	n	2721	-2,21	<5000	0,420	1	2	3: 59 %	2: 39 %	17: 0 %	97	0,0	0,0				-	-	+				
Medizinische Hochschule Hannover	Hannover	>1000	ö		2676	2,49	>50000	1,836	20	62	5: 13 %	3: 12 %	1: 10 %	45	8,7	3,3	N	P		+	+	-				
Sophien-Klinik GmbH	Hannover	<200	p		2650	3,50	<5000	0,684	3	7	8: 75 %	3: 7 %	5: 6 %	59	0,2	0,0				-	-	-				
Sophien-Klinik Vahrenwald gGmbH	Hannover	<50	p	n	2556	4,05	<1000	0,608	2	5	8: 66 %	13: 15 %	6: 9 %	98	0,0	0,0				0	-	-				
Vinzenz-Krankenhaus Hannover	Hannover	<500	fg		2682	2,44	<20000	0,932	7	23	5: 19 %	6: 12 %	11: 12 %	33	0,6	0,0				+	+	+				

Krankenhausname	Ort	Betten	Träger	Notfall	BFW	Budget-	Casemix	CMI	Leistungs-		TOP 3 MDC			Part.			Budget-			Besondere				Abweichung		
						Konv.			dichte	Basis-	in	Anteile	Leistungen				Ist-Werte									
						in %			DRG	%	O	ZE	SE	B	N	H	P	Fälle	CM	CMI						
St.-Vinzenz-Hospital Haselünne	Haselünne	<200	fg		3222	-2,50	<5000	0,821	4	11	5: 33 %	4: 15 %	6: 15 %	3	1,5	0,0			P	++	+	-				
Kreis Krankenhaus St. Marienberg	Helmstedt	<500	ö		2904	-2,50	<10000	0,816	9	26	6: 17 %	5: 15 %	8: 12 %	22	1,3	0,0				-	-	+				
Kliniken Herzberg und Osterode GmbH	Herzberg	<500	p		2804	-1,16	<20000	0,949	8	29	5: 17 %	6: 16 %	8: 13 %	32	0,5	0,0				+	-	-				
BDH – Klinik Hessisch Oldendorf GmbH	Hessisch Oldendorf	<200	fg		2337	16,88	<5000	2,735	1	2	1: 96 %	21: 2 %	-1: 2 %	5	0,2	70,3				++	+++	++				
Klinikum Hildesheim GmbH	Hildesheim	<1000	p		2668	2,86	<50000	1,121	10	34	8: 19 %	5: 16 %	6: 12 %	42	1,9	1,2	N			+	-	-				
St.-Bernward-Krankenhaus	Hildesheim	<1000	fg		2704	1,73	<50000	1,005	9	31	5: 14 %	8: 14 %	6: 11 %	34	1,1	0,3	N			+	+	-				
Evangelisches Krankenhaus	Holz Minden	<500	fg		2711	1,55	<10000	0,900	8	30	5: 22 %	6: 11 %	8: 11 %	35	0,6	0,1				-	-	-				
Waldklinik Jesteburg Aldag GmbH & Co. KG	Jesteburg	<50	p	N	2646	2,93	<1000	2,245	1	1	1: 97 %	-1: 2 %	21: 1 %	1	0,0	88,4				nb	nb	nb				
Klinikum Region Hannover GmbH Klinikum Agnes-Karll	Laatzten	<500	ö		2679	2,53	<20000	1,051	6	21	8: 22 %	1: 21 %	5: 17 %	29	0,6	0,5				+	+	+				
DRK-Krankenanstalten Wesermünde	Langen-Debstedt	<500	fg		2792	-0,82	<10000	1,245	4	9	8: 56 %	11: 22 %	12: 12 %	68	3,6	0,0	N	P		+	+	-				
Klinikum Region Hannover GmbH Geriatrie Langenhagen	Langenhagen	<50	ö		2727	1,04	<1000	1,742	2	4	1: 30 %	8: 18 %	6: 16 %	0	0,0	0,5				-	-	-				
Paracelsus-Klinik am Silbersee	Langenhagen	<200	p		2916	-2,50	<5000	0,625	2	10	14: 18 %	15: 16 %	8: 15 %	28	0,2	0,0				+	+	+				
Borromäus-Hospital	Leer	<500	fg		2734	0,83	<20000	0,839	7	30	8: 15 %	11: 14 %	6: 12 %	47	0,4	0,1	N			+	+	-				
Klinikum Leer gGmbH	Leer	<500	ö		2697	1,98	<20000	0,872	6	20	5: 24 %	6: 14 %	8: 14 %	30	0,7	0,1				+	+	-				
Klinikum Region Hannover GmbH Klinikum Lehrte	Lehrte	<200	ö		2662	3,09	<10000	0,943	8	23	5: 17 %	6: 17 %	8: 17 %	41	0,8	0,0				+	-	-				
Residenz Klinikum Lilienthal	Lilienthal	<50	p		2727	1,05	<5000	0,927	6	19	5: 21 %	6: 18 %	8: 18 %	27	0,2	0,0				nb	nb	nb				
Hedon-Klinik	Lingen	<50	p	n	1828	62,23	<1000	2,374	1	1	1: 100 %				0,0	90,6				-	-	-				
St.-Bonifatius-Hospital	Lingen	<500	fg		2661	3,14	<20000	1,051	7	32	5: 19 %	6: 12 %	8: 11 %	39	1,4	0,2	N			+	-	-				
St.-Franziskus-Hospital	Lohne	<200	fg		2664	3,04	<10000	0,800	8	28	8: 17 %	11: 11 %	6: 11 %	46	0,3	0,2				nb	nb	nb				
St.-Anna-Stift	Löningen	<200	fg		2788	-0,71	<5000	0,768	7	21	6: 17 %	8: 15 %	11: 14 %	40	0,0	0,3				+	-	-				
Orthoklinik Lüneburg GmbH	Lüneburg	<50	p	n	2790	-2,10	<5000	1,041	2	5	8: 100 %			77	0,0	0,0				-	-	+				
Privatklinik Dr. Havemann	Lüneburg	<50	p	ns	2783	-1,30	<1000	0,594	2	5	13: 30 %	14: 29 %	15: 20 %	55	0,0	0,0				nb	nb	nb				
Städtisches Krankenhaus Lüneburg	Lüneburg	<1000	ö		2679	2,55	<50000	0,962	8	31	6: 14 %	5: 12 %	1: 10 %	34	1,2	0,2	N			-	+	+				
Christliches Klinikum Melle GmbH	Melle	<500	fg		3022	-2,50	<10000	0,948	6	20	8: 23 %	6: 15 %	5: 13 %	38	0,5	0,0				+	-	-				
Krankenhaus Ludmillerstift	Meppen	<500	fg		2552	6,98	<20000	1,058	7	29	8: 19 %	1: 14 %	6: 11 %	37	0,9	6,4	N			+	-	-				

Krankenhausname	Ort	Betten	Träger	Notfall	BFW	Budget-Konv.	Casemix	CMI	Leistungs-dichte Basis-DRG		TOP 3 MDC			Part. in %	Budget-Anteile in %			Besondere Leistungen				Abweichung Ist-Werte			
						in %			25 %	50 %					O	ZE	SE	B	N	H	P	Fälle	CM	CMI	
Altus-Klinik	Munster	<50	p	n	2446	8,26	<1000	0,600	1	1	5: 83 %	8: 7 %	9: 4 %	93	0,0	0,0							-	-	+
Flüggenhofsee-Klinik	Munster	<50	p	n	2598	1,51	<1000	0,432	1	2	3: 99 %	6: 1 %		91	0,0	0,0							—	—	-
Klinikum Region Hannover GmbH Klinikum Neustadt am Rübenberge	Neustadt	<500	ö		2734	0,84	<20000	0,920	6	27	5: 19 %	6: 15 %	8: 11 %	27	0,5	0,0							+	+	-
Mittelweser Kliniken GmbH Krankenhaus Nienburg	Nienburg	<500	p		2648	3,56	<20000	1,038	9	26	5: 18 %	1: 14 %	6: 14 %	30	0,6	0,1	N						+	-	-
Kreiskrankenhaus Norden Ubbo-Emmius-Klinik gGmbH –Ostfriesisches Krankenhaus-	Norden	<500	ö		2847	-2,28	<10000	0,819	7	20	6: 20 %	5: 20 %	8: 12 %	22	0,5	0,0				P			+	+	-
Wesermarsch-Klinik Nordenham GmbH	Nordenham	<200	ö		2845	-2,25	<5000	0,892	8	27	8: 16 %	6: 13 %	5: 12 %	33	1,7	0,0	N						nb	nb	nb
Krankenhaus Norderney Allergie- und Hautklinik gGmbH	Norderney	<50	p		3728	-2,50	<5000	0,698	1	12	9: 36 %	5: 14 %	8: 9 %	14	0,2	0,0							nb	nb	nb
Grafschafter Klinikum Euregio-Klinik Albert-Schweitzer-Straße GmbH	Nordhorn	<500	ö		2818	-1,53	<10000	0,891	8	22	5: 24 %	8: 16 %	6: 14 %	28	1,2	0,2				P			-	+	+
Marienkrankenhaus Nordhorn Euregio-Klinik Hannoverstraße GmbH	Nordhorn	<500	fg		2707	1,67	<10000	0,779	5	18	6: 15 %	14: 13 %	15: 9 %	31	0,2	0,0							-	-	+
Helios Albert-Schweitzer-Klinik Northeim	Northeim	<500	ö		2764	-0,02	<20000	0,999	12	36	5: 21 %	8: 15 %	6: 11 %	44	0,9	0,1	N						+	-	-
Ev.-Krankenhaus Oldenburg	Oldenburg	<500	fg		2692	2,13	<20000	1,060	6	20	8: 25 %	3: 19 %	1: 16 %	49	0,9	6,7	N						-	-	-
Klinikum Oldenburg gGmbH	Oldenburg	<1000	ö		2723	1,15	<50000	1,362	13	42	5: 19 %	6: 12 %	3: 11 %	42	3,3	1,5	N			P			+	+	-
Pius-Hospital Oldenburg	Oldenburg	<500	fg		2638	3,87	<20000	1,147	9	31	2: 18 %	6: 13 %	8: 12 %	63	1,5	0,6	N						+	+	-
Kinderhospital Osnabrück	Osnabrück	<200	fg		2699	1,89	<5000	0,795	2	6	4: 26 %	6: 18 %	3: 11 %	4	0,6	8,7				P			+	-	-
Klinikum Osnabrück GmbH	Osnabrück	<1000	ö		2673	2,68	<50000	1,179	13	40	5: 14 %	8: 14 %	1: 11 %	38	2,2	5,7	N						+	+	+
Marienhospital Osnabrück	Osnabrück	<1000	fg		2671	2,77	<50000	1,063	9	34	5: 17 %	6: 16 %	3: 11 %	38	3,1	0,1							+	+	+
Paracelsus-Klinik Osnabrück	Osnabrück	<500	p		2772	-0,24	<10000	1,222	6	20	8: 24 %	1: 20 %	3: 13 %	61	2,5	0,4	N						+	-	-
Krankenhaus St. Raphael	Ostercappeln	<200	fg		2602	5,13	<10000	1,038	5	17	4: 24 %	6: 17 %	5: 10 %	36	0,9	0,3							+	+	-
Kreiskrankenhaus Osterholz	Osterholz-Scharmbeck	<200	ö		2897	-2,50	<10000	0,822	6	19	5: 17 %	6: 15 %	8: 13 %	25	0,2	0,0							+	-	-
Capio Krankenhaus Land Hadeln	Otterndorf	<200	ö		2809	-1,26	<5000	0,874	8	25	6: 22 %	8: 15 %	5: 15 %	40	1,9	0,0							nb	nb	nb
Marienkrankenhaus Papenburg-Aschendorf GmbH	Papenburg	<500	fg		2657	3,26	<20000	0,990	7	26	8: 20 %	6: 13 %	5: 13 %	36	1,1	0,0	N			P			+	+	+
Klinikum Peine gGmbH	Peine	<500	ö		2832	-1,91	<20000	0,968	10	31	5: 20 %	8: 14 %	6: 14 %	30	0,3	0,0							-	+	++

Krankenhausname	Ort	Betten	Träger	Notfall	BFW	Budget-Konv.	Casemix	CMI	Leistungs-dichte Basis-DRG		TOP 3 MDC			Part. in %	Budget-Anteile in %		Besondere Leistungen				Abweichung Ist-Werte		
						in %			25 %	50 %	8: 22 %	1: 19 %	5: 18 %		O	ZE	SE	B	N	H	P	Fälle	CM
Christliches Krankenhaus Quakenbrück	Quakenbrück	<500	fg		2605	5,06	<10000	1,174	5	19	8: 22 %	1: 19 %	5: 18 %	30	0,6	0,6			P	+	+	-	
Kreis Krankenhaus Rinteln	Rinteln	<200	ö		2914	-2,50	<5000	0,924	10	27	6: 18 %	8: 16 %	5: 16 %	32	0,4	0,1		N		-	-	-	
Diakonie Krankenhaus Rotenburg (Wümme) gGmbH	Rotenburg	<1000	fg		2699	1,91	<50000	1,060	9	36	4: 13 %	8: 13 %	6: 11 %	37	1,5	0,8		N	P	-	-	-	
Klinikum Salzgitter GmbH	Salzgitter	<500	p		2939	-2,50	<20000	0,959	8	25	6: 16 %	5: 14 %	11: 12 %	31	0,8	0,1		N		+	-	-	
St. Elisabeth-Krankenhaus Salzgitter gGmbH	Salzgitter	<200	fg		2790	-0,75	<5000	0,852	6	19	6: 14 %	5: 13 %	8: 13 %	25	0,4	0,0				+	+	-	
Krankenhaus Salzhausen	Salzhausen	<50	fg		2727	1,05	<5000	0,789	5	15	8: 19 %	4: 15 %	11: 14 %	34	1,6	0,0		N		-	-	-	
Nordwest-Krankenhaus Sanderbusch gGmbH	Sande	<500	ö		2768	-0,16	<20000	1,083	7	23	8: 30 %	1: 19 %	5: 11 %	33	1,0	1,8				+	+	+	
Krankenhaus Scharnebeck Heinrich Krumstroh GmbH & Co	Scharnebeck	<50	p	n	2483	6,96	<5000	0,650	3	5	8: 71 %	6: 14 %	5: 10 %	97	0,0	0,0				nb	nb	nb	
Asklepios Kliniken Schildautal GmbH	Seesen	<500	p		2861	-2,30	<20000	1,359	5	17	1: 36 %	5: 19 %	8: 19 %	30	1,5	9,3		N		+	-	-	
Krankenhaus Sögel gGmbH	Sögel	<200	ö		2653	3,40	<10000	0,830	8	27	8: 17 %	6: 16 %	5: 14 %	37	0,3	0,1				+	+	+	
Heidekreis-Klinikum GmbH Krankenhaus Soltau	Soltau	<500	ö		2699	1,93	<10000	0,945	6	23	6: 15 %	8: 14 %	5: 12 %	27	0,3	0,0				+	-	-	
MediClin Klinikum Soltau	Soltau	<50	p	n	2877	-2,50	<1000	0,914	1	2	8: 53 %	1: 38 %	5: 4 %	2	1,0	48,1				-	-	+	
Klinikum Region Hannover GmbH Klinikum Springe	Springe	<200	ö		2775	-0,33	<5000	0,879	7	24	8: 20 %	5: 18 %	6: 17 %	29	0,2	0,0				-	-	+	
Elbe Kliniken Stade-Buxtehude GmbH, Elbe Klinikum Stade	Stade	<500	ö		2698	1,94	<20000	0,976	9	32	5: 13 %	6: 13 %	8: 12 %	34	1,0	0,1		N		+	+	-	
Klinik Dr. Hancken GmbH	Stade	<50	p	n	2861	-2,50	<5000	0,984	1	3	10: 40 %	6: 11 %	4: 11 %	57	9,4	2,3				+	+	+	
Klinik Dr. Witwity Zentrum für Arthroskopie	Stade	<50	p	n	2547	5,37	<1000	0,936	1	2	8: 100 %			99	0,0	0,0				+	+++	+++	
Augenklinik Stadthagen GmbH	Stadthagen	<50	p	n	2749	-2,48	<1000	0,492	1	2	2: 100 %			95	0,0	0,0				-	-	-	
Kreis Krankenhaus Stadthagen	Stadthagen	<200	ö		2658	3,23	<10000	0,961	8	27	5: 22 %	6: 15 %	8: 14 %	36	0,5	0,0		N		-	+	+	
Krankenhaus Charlottenstift Stadtoldendorf GmbH	Stadtoldendorf	<200	ö		2717	1,34	<5000	0,915	7	21	8: 24 %	6: 20 %	5: 12 %	30	0,7	0,0				-	-	-	
Mittelweser Kliniken GmbH Krankenhaus Stolzenau	Stolzenau	<50	p		3846	-2,50	<5000	0,753	5	19	5: 19 %	6: 19 %	8: 15 %	17	0,0	0,0				+	-	-	
St. Ansgar Bassum-Sulingen GmbH	Sulingen	<200	fg		2784	-0,61	<5000	1,160	7	19	8: 39 %	5: 15 %	6: 11 %	36	1,8	0,3				++	++	-	
Elisabeth-Krankenhaus Thuine	Thuine	<200	fg		2704	1,73	<5000	1,002	6	21	6: 26 %	5: 15 %	8: 12 %	37	0,8	0,0				+	+	+	
St. Ansgar Klinik Twistringen	Twistringen	<200	fg		2881	-2,50	<1000	0,746	3	8	8: 20 %	5: 17 %	4: 11 %	0	0,9	8,8		P		nb	nb	nb	

Krankenhausname	Ort	Betten	Träger	Notfall	BFW	Budget-	Casemix	CMI	Leistungs-		TOP 3 MDC			Part. in %	Budget-			Besondere Leistungen	Abweichung Ist-Werte				
						Konv.			dichte Basis-DRG						Anteile in %				Fälle	CM	CMI		
						in %			25 %	50 %	O	ZE	SE	B	N	H	P						
Klinik Veerssen GmbH	Uelzen	<50	p	n	2712	-0,42	<1000	0,759	2	3	8: 85 %	6: 5 %	9: 5 %	94	0,0	0,0		—	+	++			
Kliniken Uelzen und Bad Bevensen GmbH	Uelzen	<500	p		2779	-0,47	<20000	1,036	8	28	1: 16 %	5: 14 %	8: 14 %	29	1,1	0,3	N	+	+	-			
GSO – Gesundheitszentrum Solling-Oberweser gGmbH	Uslar	<50	ö		2922	-2,50	<5000	0,750	9	27	5: 20 %	8: 19 %	6: 15 %	35	0,0	0,0		nb	nb	nb			
St.–Johannes-Hospital gGmbH	Varel	<200	fg		2735	0,82	<10000	0,925	8	25	8: 18 %	6: 16 %	5: 13 %	40	0,8	0,0		+	+	-			
St.–Marien-Hospital	Vechta	<500	fg		2486	9,66	<20000	0,885	5	21	5: 15 %	6: 15 %	3: 11 %	32	1,2	0,0		nb	nb	nb			
Aller-Weser-Klinik gGmbH, Krankenhaus Verden	Verden	<200	ö		2805	-1,17	<10000	0,804	7	21	5: 18 %	6: 15 %	8: 13 %	25	0,1	0,0		+	-	-			
Heidekreis-Klinikum GmbH Krankenhaus Walsrode	Walsrode	<500	ö		2778	-0,42	<10000	0,848	6	21	5: 16 %	6: 15 %	8: 11 %	26	0,3	0,0	P	+	-	-			
Krankenhaus Rheiderland gGmbH	Weener	<50	fg		2752	0,31	<5000	0,972	3	15	5: 28 %	6: 14 %	20: 14 %	32	0,0	0,0		-	+	+			
Ammerland-Klinik GmbH	Westerstede	<500	ö		2707	1,66	<20000	1,122	11	33	5: 16 %	6: 14 %	1: 12 %	48	0,6	0,3	N	nb	nb	nb			
Bundeswehrkrankenhaus Westerstede	Westerstede	<50	ö		2410	13,16	<5000	1,126	4	13	8: 54 %	5: 13 %	4: 8 %	54	3,5	0,0		-	-	+			
Krankenhaus Johanneum	Wildeshausen	<200	fg		2808	-1,25	<5000	0,849	7	21	6: 17 %	5: 13 %	8: 12 %	27	0,5	0,0		+	-	-			
St.–Willehad-Hospital gGmbH	Wilhelmshaven	<200	fg		2802	-1,07	<10000	0,969	9	27	5: 20 %	8: 18 %	6: 12 %	39	1,6	0,0		+	+	-			
Stadt Wilhelmshaven Reinhard-Nieter-Krankenhaus	Wilhelmshaven	<1000	ö		2768	-0,16	<20000	0,995	10	35	5: 19 %	6: 15 %	11: 8 %	36	1,5	0,6	N	P	+	-	-		
Krankenhaus Buchholz und Winsen gGmbH	Winsen	<500	ö		2758	0,14	<10000	0,921	6	25	8: 23 %	3: 16 %	6: 12 %	45	0,5	0,1		+	+	-			
Städtisches Krankenhaus Wittingen GmbH	Wittingen	<50	p		2991	-2,50	<5000	0,657	6	19	6: 16 %	5: 16 %	8: 14 %	22	0,0	0,0		nb	nb	nb			
Krankenhaus Wittmund gGmbH	Wittmund	<200	ö		2740	0,67	<10000	0,790	7	21	8: 21 %	5: 17 %	6: 13 %	33	0,2	0,0		nb	nb	nb			
Städtisches Klinikum Wolfenbüttel gGmbH	Wolfenbüttel	<500	ö		2764	-0,03	<20000	0,870	7	28	5: 20 %	6: 17 %	8: 13 %	29	0,7	0,0		+	+	+			
Klinikum der Stadt Wolfsburg	Wolfsburg	<1000	ö		2758	0,14	<50000	0,820	5	25	11: 20 %	5: 14 %	6: 11 %	32	1,3	0,7	N	+	+	-			
OsteMed Martin-Luther-Krankenhaus Zeven	Zeven	<50	p		2987	-2,50	<5000	0,812	7	20	5: 20 %	6: 18 %	8: 17 %	30	0,2	0,0		+	+	+			
<b>Nordrhein-Westfalen</b>		<b>342</b>		<b>13</b>	<b>2729</b>	<b>0</b>		<b>0,987</b>	<b>11</b>	<b>43</b>	<b>5: 15 %</b>	<b>8: 14 %</b>	<b>6: 12 %</b>	<b>35</b>	<b>1,98</b>	<b>2,04</b>		<b>26</b>	<b>77</b>	<b>2</b>	<b>56</b>		
Luisen-Hospital	Aachen	<500	fg		2560	5,35	<20000	0,943	8	29	5: 15 %	6: 15 %	8: 11 %	42	0,3	0,0		+	+	-			
Marien-Hospital Aachen	Aachen	<500	fg		2573	4,57	<20000	0,920	7	27	8: 19 %	5: 14 %	6: 11 %	52	0,7	0,0		-	+	+			
St.–Franziskus-Krankenhaus	Aachen	<200	fg		2621	2,01	<5000	0,877	6	22	8: 22 %	6: 15 %	5: 13 %	52	0,1	0,0		+	+	+			
Universitätsklinikum Aachen	Aachen	>1000	ö		2758	-0,31	>50000	1,371	14	49	5: 19 %	1: 10 %	6: 9 %	38	4,2	2,5	B	N	H	P	-	-	-
St.–Marien-Krankenhaus Ahaus	Ahaus	<500	fg		2711	0,52	<10000	0,799	10	31	6: 11 %	5: 10 %	11: 9 %	42	0,2	0,1		+	+	-			

Krankenhausname	Ort	Betten	Träger	Notfall	BFW	Budget-	Casemix	CMI	TOP 3 MDC			Part. in %	Budget-			Besondere Leistungen				Abweichung Ist-Werte		
						Konv.							Anteile in %			Leistungen				Fälle		
						in %							O	ZE	SE	B	N	H	P	Fälle	CM	CMI
St.-Vincenz-Gesellschaft mbH	Ahlen	<500	fg		2674	1,54	<10000	0,792	6	22	6: 14 %	8: 11 %	14: 10 %	23	0,4	0,2				nb	nb	nb
St.-Vincenz-Krankenhaus	Altena	<200	fg		3301	-2,50	<5000	0,941	6	18	8: 24 %	6: 19 %	5: 14 %	33	0,0	0,0				nb	nb	nb
Kath. KH St. Johannes-Hospital	Arnsberg	<500	fg		2718	1,07	<5000	0,960	3	11	1: 40 %	6: 11 %	5: 11 %	1	1,1	4,3		P		nb	nb	nb
Karolinen-Hospital Hüsten	Arnsberg-Hüsten	<500	fg		2602	3,42	<10000	0,841	3	15	5: 24 %	6: 18 %	14: 13 %	28	0,9	0,0				nb	nb	nb
Städt. KH Marienhospital Arnsberg gGmbH	Arnsberg-Neheim	<500	ö		2748	-1,52	<10000	0,894	11	36	8: 18 %	6: 16 %	11: 15 %	39	0,5	0,2				-	-	-
Krankenhaus St. Barbara Attendorn GmbH	Attendorn	<500	p		2655	2,16	<10000	1,040	7	23	8: 26 %	5: 15 %	6: 12 %	38	0,5	2,9				+	+	-
Helios Klinik Bad Berleburg, Wittgensteiner Akutkliniken „Bad Berleburg“ GmbH	Bad Berleburg	<200	p		2626	3,03	<5000	0,928	9	29	8: 18 %	5: 18 %	6: 17 %	37	0,0	0,0				nb	nb	nb
St.-Josef-Hospital	Bad Driburg	<500	fg		2686	0,73	<5000	0,859	7	21	6: 26 %	5: 19 %	1: 9 %	25	0,0	0,0		P		-	-	+
Katholisches Krankenhaus im Siebengebirge	Bad Honnef	<500	fg		2772	-1,10	<10000	0,858	6	23	5: 14 %	8: 14 %	6: 14 %	36	0,1	1,2				-	-	-
Schlossberg-Klinik Wittgenstein GmbH & Co. KG i. l.	Bad Laasphe	<50	p		3474	-2,50	<1000	1,111	1	2	1: 97 %	8: 1 %	3: 1 %		2,4	9,1				nb	nb	nb
Karl-Hansen-Klinik	Bad Lippspringe	<500	fg		2551	5,59	<10000	0,764	2	5	4: 45 %	3: 44 %	19: 2 %	33	1,9	7,6				-	-	+
Artemed Fachklinik Prof. Dr. Dr. Salfeld GmbH Bad Oeynhausen	Bad Oeynhausen	<50	p	n	2646	0,31	<5000	0,695	1	1	5: 100 %			100	0,0	0,0				-	-	+
Auguste-Viktoria-Klinik	Bad Oeynhausen	<200	fg		2610	3,72	<10000	1,789	2	5	8: 98 %	18: 1 %	21: 1 %	74	1,6	0,0				+	+	-
Gollwitzer-Meier-Klinik	Bad Oeynhausen	<50	fg	n	4045	-2,50	<1000	0,896	1	2	5: 98 %	6: 1 %	-1: 0 %		3,3	23,0				+	-	-
Herz- und Diabeteszentrum Nordrhein Westfalen Universitätsklinik der Ruhr-Universität Bochum	Bad Oeynhausen	<500	fg		2814	-1,34	<50000	2,591	3	7	5: 79 %	10: 14 %	-1: 2 %	53	8,7	0,4				-	-	+
Rheuma-Klinik Dr. Lauen	Bad Oeynhausen	<50	p		2560	5,53	<1000	0,842	1	1	8: 94 %	18: 4 %	9: 2 %		0,0	0,0				-	+	+
Zweckverband Krankenhaus Bad Oeynhausen	Bad Oeynhausen	<500	ö		2699	0,81	<20000	0,922	6	24	5: 20 %	6: 16 %	8: 12 %	29	0,6	0,0				+	-	-
St. Marien-Hospital gGmbH	Balve	<50	fg		2759	-0,31	<5000	0,757	7	21	6: 24 %	8: 17 %	5: 17 %	24	0,4	0,0				nb	nb	nb
St.-Elisabeth-Hospital Beckum GmbH	Beckum	<500	fg		2824	-2,50	<10000	0,935	7	21	8: 32 %	5: 15 %	6: 13 %	37	0,2	0,0				+	+	-
St.-Hubertus-Stift	Bedburg	<200	fg		2995	-2,50	<5000	0,940	5	15	5: 25 %	8: 19 %	6: 18 %	22	0,0	0,0				+	+	-
LVR-Klinik Bedburg-Hau	Bedburg-Hau	<500	ö		2637	3,05	<5000	0,963	1	4	1: 84 %	3: 5 %	8: 3 %	0	1,0	2,2		N	P	+	+	-
Ev. Krankenhaus gGmbH	Bergisch Gladbach	<500	fg		2646	2,91	<20000	0,916	7	23	5: 33 %	8: 10 %	6: 10 %	37	0,4	0,0		P		0	0	0
Marien-Krankenhaus gGmbH	Bergisch Gladbach	<500	fg		2626	3,86	<20000	1,213	8	28	8: 23 %	1: 17 %	6: 14 %	42	0,4	0,6		N		-	-	-
Vinzenz-Pallotti-Hospital	Bergisch Gladbach	<500	fg		2698	0,88	<10000	0,853	3	18	14: 19 %	8: 18 %	15: 13 %	34	0,2	2,4		B		-	-	-



Krankenhausname	Ort	Betten	Träger	Notfall	BFW	Budget-	Casemix	CMI	Leistungs-			TOP 3 MDC			Part. in %	Budget-			Besondere Leistungen				Abweichung Ist-Werte		
						Konv.																			
						in %			25 %	50 %	O														
Ev. Krankenhaus Bielefeld gGmbH	Bielefeld	<1000	fg		2654	2,28	<50000	0,844	2	20	11: 25 %	1: 12 %	6: 10 %	21	2,2	1,4	B	N				+	+	+	
Franziskus-Hospital gGmbH	Bielefeld	<500	fg		2671	3,34	<20000	0,939	7	27	6: 15 %	11: 11 %	8: 9 %	35	4,2	0,1		N				-	-	+	
Frauenklinik Dr. Hartog	Bielefeld	<50	p	n	2358	10,92	<1000	0,664	2	4	14: 29 %	13: 28 %	15: 25 %	57	0,0	0,0						+	-	-	
Krankenhaus Mara gGmbH	Bielefeld	<200	fg		BE									0,0	100,0	B						nb			
Städtische Kliniken Bielefeld gGmbH Klinikum Mitte	Bielefeld	<1000	ö		2638	2,71	<50000	1,022	10	38	5: 16 %	8: 13 %	6: 12 %	46	2,0	0,1		N				-	-	-	
St.-Agnes-Hospital	Bocholt	<500	fg		2600	4,09	<20000	0,960	9	32	5: 22 %	6: 15 %	8: 9 %	35	0,6	0,1						+	+	-	
Augusta-Kranken-Anstalt gGmbH	Bochum	<1000	fg		2716	0,49	<20000	0,759	1	12	11: 40 %	5: 12 %	6: 11 %	25	2,2	0,2				P		+	-	-	
Berufgenossenschaftliches Universitätsklinikum Bergmannsheil GmbH	Bochum	<1000	ö		2736	0,04	<50000	1,513	12	32	5: 27 %	8: 25 %	1: 10 %	44	3,5	8,2		N				+	+	-	
Knappschaftskrankenhaus Langedreer	Bochum	<1000	ö		2684	3,05	<50000	1,280	10	36	2: 17 %	1: 14 %	8: 13 %	48	3,6	0,3		N				+	+	+	
Martin-Luther-Krankenhaus Bochum- Wattenscheid gGmbH	Bochum	<500	fg		2695	1,86	<10000	0,993	5	18	6: 24 %	8: 23 %	5: 14 %	40	0,1	0,0				P		+	-	-	
St. Josef-Hospital u. St. Elisabeth-Hospital gGmbH	Bochum	<1000	fg		2681	1,56	<50000	1,057	11	34	5: 14 %	8: 13 %	3: 12 %	32	1,9	1,0		N				+	+	+	
St. Josefs-Hospital Linden	Bochum	<200	p		2923	-2,50	<5000	0,831	2	7	6: 21 %	5: 20 %	2: 17 %	51	0,1	0,0				P		+	+	-	
St. Marien-Hospital Wattenscheid gGmbH	Bochum	<50	fg		2672	2,26	<5000	1,657	2	6	1: 23 %	5: 19 %	4: 14 %	0	0,0	0,0						+	+	-	
Ev. Krankenhaus Bad Godesbg Gemeinnützige GmbH	Bonn	<500	fg		2593	4,49	<20000	1,029	7	25	3: 21 %	8: 17 %	6: 12 %	48	1,4	0,1		N				+	+	-	
Gemeinschaftskrankenhaus St. Elisabeth/St. Petrus/St. Johannes gGmbH	Bonn	<500	fg		2610	3,70	<20000	1,100	8	22	5: 31 %	8: 30 %	6: 10 %	50	0,7	0,6						+	-	-	
Johanniter-Krankenhaus Friedr.-Wilhelm-Stift GmbH	Bonn	<500	fg		2605	4,25	<20000	0,869	6	23	2: 13 %	6: 12 %	14: 9 %	37	5,1	1,0		N				-	+	+	
Klinik Dardenne	Bonn	<50	p	n	2647	-1,05	<1000	0,429	1	1	2: 100 %			97	0,0	0,0						-	++	+++	
LVR-Klinik Bonn	Bonn	<1000	ö		2634	3,36	<5000	1,058	2	4	1: 82 %	3: 3 %	19: 3 %	1	1,0	39,1						-	+	+	
Malteser Krankenhaus Bonn/Rhein-Sieg	Bonn	<500	fg		2677	1,47	<20000	0,993	8	27	8: 15 %	4: 14 %	6: 13 %	42	0,2	3,4	B					-	-	+	
MediClin Robert Janker Klinik Dr.- Hoefler-Janker GmbH & Co. KG	Bonn	<200	p		2771	-1,24	<5000	1,322	2	5	1: 37 %	8: 34 %	4: 13 %	56	5,0	0,0						-	-	+	
St.-Josef-Hospital	Bonn	<500	fg		2656	2,20	<10000	0,945	5	19	8: 33 %	6: 18 %	2: 12 %	51	0,0	0,0						-	-	-	
St.-Marien-Hospital	Bonn	<500	fg		2591	4,66	<20000	0,849	3	17	6: 20 %	5: 16 %	14: 15 %	32	0,2	0,0				P		+	-	-	

Krankenhausname	Ort	Betten	Träger	Notfall	BFW	Budget-	Casemix	CMI	Leistungs-		TOP 3 MDC			Part. in %	Budget-			Besondere Leistungen	Abweichung Ist-Werte			
						Konv.			dichte Basis-DRG	25%	50%	Anteile in %	B		N	H	P		Fälle	CM	CMI	
						in %						O	ZE	SE								
Universitätsklinikum Bonn	Bonn	>1000	ö		2728	0,19	>50000	1,284	11	41	5: 13 %	1: 11 %	11: 10 %	41	5,0	3,2	N	P	+	+	-	
St.-Marien-Hospital Borken GmbH	Borken	<500	fg		2688	1,28	<20000	0,960	8	24	8: 25 %	1: 15 %	6: 13 %	31	0,4	1,6			-	+	+	
Krankenhaus zur hl. Familie	Bornheim	<50	fg		2551	5,97	<5000	1,624	2	4	1: 31 %	8: 21 %	5: 11 %	0	0,0	0,0			-	-	-	
Knappschaftskrankenhaus Bottrop	Bottrop	<500	ö		2624	3,77	<20000	0,801	1	8	11: 46 %	5: 13 %	1: 10 %	21	3,0	0,3			-	+	+	
Marienhospital Bottrop gGmbH	Bottrop	<500	fg		2641	2,26	<20000	0,910	6	23	6: 21 %	5: 16 %	8: 12 %	35	0,8	0,1			+	-	-	
St.-Vincenz-Hospital	Brakel	<200	fg		2764	-0,85	<5000	1,031	3	9	8: 65 %	5: 10 %	6: 8 %	41	0,7	0,1			-	-	-	
Städt. Krankenhaus Maria-Hilf-Brilon	Brilon	<500	ö		2646	3,36	<10000	0,859	8	28	8: 16 %	6: 15 %	5: 14 %	37	1,2	0,0			-	-	-	
Marienhospital Brühl GmbH	Brühl	<500	fg		2722	0,31	<10000	0,829	7	26	6: 19 %	8: 12 %	14: 12 %	34	0,1	0,1			+	-	-	
Lukas-Krankenhaus Bünde	Bünde	<500	fg		2633	2,91	<20000	1,002	10	32	8: 21 %	6: 18 %	5: 14 %	41	0,1	2,7	B		nb	nb	nb	
St. Nikolaus-Hospital Büren GmbH	Büren	<200	fg		3947	-2,50	<1000	0,709	3	9	5: 29 %	6: 18 %	4: 12 %	0	0,0	0,0			-	-	+	
Ev. Krankenhaus Castrop-Rauxel	Castrop-Rauxel	<500	fg		2707	1,55	<10000	0,960	6	21	8: 18 %	1: 17 %	5: 14 %	26	0,3	1,6		P	+	+	-	
St.-Rochus-Hospital	Castrop-Rauxel	<500	fg		2722	0,08	<10000	0,830	6	23	5: 15 %	6: 15 %	14: 11 %	37	0,2	0,0			-	+	+	
Christophorus-Kliniken GmbH Betriebsteil St. Vincenz-Hospital GmbH	Coesfeld	<500	fg		2621	3,00	<50000	0,851	8	26	5: 17 %	6: 17 %	8: 10 %	23	1,2	0,9			-	+	+	
Vestische Kinderklinik	Datteln	<500	fg		BE	0,00								1,0	99,1		B		P	nb		
St.-Vincenz-Krankenhaus	Datteln	<500	fg		2656	1,90	<20000	0,821	6	25	14: 14 %	6: 12 %	5: 10 %	42	0,7	0,1		N	+	+	+	
Klinikum Lippe GmbH – Detmold	Detmold	<1000	ö		2721	0,14	<50000	1,000	9	35	5: 15 %	8: 14 %	6: 12 %	34	1,2	0,1		N	-	+	+	
Evangelisches und Johanniter Klinikum Niederrhein gGmbH Evang. Krankenhaus Dinslaken	Dinslaken	<500	fg		2713	0,39	<10000	1,106	10	30	5: 22 %	8: 21 %	6: 18 %	44	1,5	1,3			-	-	+	
Kreis Krankenhaus Dormagen	Dormagen	<500	ö		2739	-0,36	<20000	0,992	8	27	8: 20 %	5: 16 %	6: 16 %	39	0,9	0,1			+	-	-	
St. Elisabeth Krankenhaus Dorsten	Dorsten	<500	fg		2643	2,55	<20000	0,800	7	22	5: 17 %	6: 15 %	4: 14 %	27	0,6	0,3			-	-	-	
Ev. Krankenhaus Bethanien GmbH	Dortmund	<200	fg		2766	-1,06	<10000	1,025	4	13	8: 38 %	5: 22 %	20: 9 %	27	0,3	0,0			0	+	+	
Ev. Krankenhaus Lütgendortmund GmbH	Dortmund	<500	fg		2829	-1,96	<10000	0,971	6	22	8: 20 %	6: 17 %	5: 13 %	41	0,0	0,0		P	-	-	+	
Hütten-Hospital	Dortmund	<200	ö		2596	4,53	<5000	1,534	2	6	1: 31 %	5: 18 %	4: 11 %	1	0,0	6,7			+	+	-	
Kath.-Krankenhaus Dortmund West	Dortmund	<500	fg		2654	1,97	<10000	0,976	4	16	8: 37 %	6: 16 %	5: 15 %	28	0,1	0,0			+	-	-	
Klinikum Dortmund gGmbH	Dortmund	<50	ö		2757	-0,03	>50000	1,218	13	47	8: 13 %	11: 11 %	3: 9 %	46	1,8	0,8		N	+	-	-	
Knappschaftskrankenhaus Dortmund	Dortmund	<500	ö		2668	2,73	<20000	0,942	8	28	6: 16 %	8: 16 %	4: 11 %	33	1,3	0,1		N	+	+	+	

Krankenhausname	Ort	Betten	Träger	Notfall	BFW	Budget-Konv.	Casemix	CMI	Leistungs-dichte Basis-DRG		TOP 3 MDC			Part. in %	Budget-Anteile in %			Besondere Leistungen				Abweichung Ist-Werte			
						in %			25 %	50 %	20: 25 %	5: 22 %	10: 16 %		O	ZE	SE	B	N	H	P	Fälle	CM	CMI	
St. Marien-Hospital	Dortmund	<500	fg		3041	-2,50	<5000	0,891	2	6	20: 25 %	5: 22 %	10: 16 %	8	0,0	0,0			P				+	+	-
St.-Elisabeth-Krankenhaus Dortmund	Dortmund	<50	fg		3014	-2,50	<5000	0,995	3	10	5: 32 %	6: 17 %	4: 11 %	0	0,0	2,4							-	+	+
St.-Johannes-Hospital Dortmund	Dortmund	<1000	fg		2672	1,88	<50000	0,880	3	16	5: 27 %	11: 21 %	2: 11 %	37	2,8	0,9	B						+	+	+
St.-Josefs-Hospital	Dortmund	<500	fg		2662	2,39	<20000	0,880	7	27	6: 16 %	11: 12 %	5: 10 %	31	0,5	0,0							+	+	-
Berufsgenossenschaftliche Unfallklinik Duisburg-Buchholz	Duisburg	<500	ö		2720	3,69	<5000	1,464	2	9	8: 75 %	1: 7 %	9: 7 %	82	0,7	52,9	B						+	-	-
Evang. Krankenhaus Bethesda	Duisburg	<500	fg		2675	1,61	<20000	0,929	5	19	8: 14 %	6: 12 %	4: 12 %	43	0,3	0,2							-	+	+
Evangelisches und Johanniter Klinikum Niederrhein gGmbH	Duisburg	<1000	fg		2737	-0,02	<50000	1,343	6	22	5: 27 %	11: 19 %	4: 12 %	42	1,7	0,3		N					+	+	-
Johanniter-Krankenhaus Rheinhausen	Duisburg	<500	fg		2758	-0,82	<20000	1,016	6	22	5: 39 %	6: 15 %	8: 14 %	31	2,4	1,2		N					-	-	+
Klinikum Duisburg gGmbH	Duisburg	<1000	ö		2556	5,79	<50000	1,178	8	27	1: 23 %	8: 17 %	5: 10 %	33	1,2	8,5		N	P				+	+	+
Malteser Krankenhaus St. Johannes Stift	Duisburg	<500	fg		2691	1,43	<10000	1,039	8	26	8: 22 %	5: 19 %	3: 19 %	47	0,1	0,8							-	+	+
Malteser-Krankenhaus St. Anna	Duisburg	<500	fg		2687	1,41	<20000	0,943	5	24	3: 27 %	6: 14 %	5: 10 %	44	1,2	0,0							+	+	-
St.-Barbara-Hospital	Duisburg	<500	fg		2728	-0,88	<10000	0,870	4	13	6: 28 %	9: 24 %	8: 13 %	37	0,2	3,1							-	-	+
St.-Johannes-Hospital	Duisburg	<1000	fg		2728	-0,51	<50000	1,182	10	32	6: 14 %	5: 13 %	8: 12 %	30	3,5	0,1		N	P				-	-	-
Krankenhaus Düren gGmbH	Düren	<1000	ö		2584	4,27	<20000	0,912	9	26	5: 24 %	6: 15 %	8: 9 %	31	2,2	0,0							+	+	+
St.-Augustinus-Krankenhaus GmbH	Düren	<500	fg		2616	3,68	<20000	1,075	6	21	8: 32 %	1: 19 %	6: 14 %	30	0,6	0,1							+	+	-
St.-Marien-Hospital gGmbH Düren-Birkesdorf	Düren	<500	fg		2617	3,27	<20000	0,787	4	18	6: 17 %	14: 12 %	4: 10 %	23	0,1	0,8			P				+	-	-
Dominikus-Krankenhaus	Düsseldorf	<500	fg		2634	2,77	<10000	0,961	3	16	3: 35 %	5: 19 %	6: 14 %	56	1,4	1,5							-	+	+
Evangelisches Krankenhaus Düsseldorf	Düsseldorf	<1000	fg		2685	1,26	<50000	0,826	5	24	6: 15 %	5: 14 %	11: 11 %	34	2,2	0,2		N					+	-	-
Florence-Nightingale- Krankenhaus	Düsseldorf	<1000	fg		2632	2,91	<20000	0,806	4	13	4: 23 %	6: 13 %	14: 10 %	27	2,0	5,6			P				+	+	-
Krankenhaus Moersbroich-Rath GmbH	Düsseldorf	<500	fg		2631	3,37	<20000	1,281	7	18	5: 47 %	8: 25 %	6: 9 %	49	1,2	0,2							+	+	+
LVR-Klinikum Düsseldorf	Düsseldorf	<1000	ö		2732	-0,09	<1000	0,986	2	4	1: 86 %	8: 6 %	5: 2 %		0,0	0,9			P				nb	nb	nb
Marien-Hospital Düsseldorf	Düsseldorf	<500	fg		2674	1,53	<20000	0,772	4	18	11: 23 %	6: 12 %	1: 9 %	29	2,9	2,8	B	N					-	-	+
Paracelsus Klinik Golzheim	Düsseldorf	<200	p		2738	-0,26	<5000	0,936	2	5	11: 71 %	12: 26 %	13: 1 %	65	0,5	0,0							-	+	+
Sana Kliniken Düsseldorf GmbH Krankenhaus Benrath	Düsseldorf	<500	p		2735	-0,19	<10000	0,811	6	23	8: 20 %	6: 12 %	5: 12 %	41	0,7	0,0							+	+	+
Sana Kliniken Düsseldorf GmbH Krankenhaus Gerresheim	Düsseldorf	<500	p		2716	0,35	<20000	1,075	9	30	5: 18 %	6: 15 %	9: 12 %	41	0,8	0,8							-	+	+

Krankenhausname	Ort	Betten	Träger	Notfall	BFW	Budget-Konv.	Casemix	CMI	Leistungs-dichte Basis-DRG		TOP 3 MDC			Part. in %			Budget-Anteile in %			Besondere Leistungen				Abweichung Ist-Werte					
						in %			25 %	50 %	2: 31 %	8: 15 %	6: 11 %	O	ZE	SE	B	N	H	P	Fälle	CM	CMI						
St.–Martinus-Krankenhaus	Düsseldorf	<500	fg		2741	0,42	<10000	1,070	5	18	2: 31 %	8: 15 %	6: 11 %	49	0,0	2,5								–	–	+			
St.–Vinzenz-Krankenhaus	Düsseldorf	<500	fg		2631	3,25	<10000	1,191	7	23	8: 38 %	6: 25 %	5: 9 %	43	0,9	2,4											+	+	+
Universitätsklinikum Düsseldorf	Düsseldorf	>1000	ö		2690	1,26	>50000	1,442	13	47	5: 18 %	1: 12 %	8: 9 %	42	8,2	2,4				N	H					–	+	+	
St. Franziskus-Krankenhaus Eitorf GmbH	Eitorf	<200	fg		2770	–1,51	<5000	0,748	7	19	5: 20 %	6: 16 %	8: 11 %	21	0,0	0,0										–	—	–	
St.–Willibrord-Spital Emmerich-Rees GmbH	Emmerich	<500	fg		2739	0,53	<20000	1,053	4	20	8: 39 %	4: 16 %	6: 11 %	33	0,3	1,0										+	–	–	
Marienhospital GmbH	Emsdetten	<500	fg		2659	1,41	<10000	1,015	7	21	8: 25 %	5: 17 %	6: 14 %	34	4,3	0,0										nb	nb	nb	
St.–Josef-Krankenhaus	Engelskirchen	<500	fg		2927	–2,50	<10000	1,049	7	24	8: 21 %	11: 15 %	6: 14 %	32	0,4	0,9										+	+	–	
Ev. Krankenhaus Enger gGmbH	Enger	<50	fg		2647	2,98	<5000	1,827	1	1	8: 64 %	1: 20 %	5: 7 %	0	0,0	0,0										nb	nb	nb	
Marien-Hospital	Erfstadt	<200	fg		2647	2,10	<5000	0,692	5	14	5: 28 %	6: 21 %	8: 11 %	17	0,2	0,0										–	+	+	
Hermann-Josef-Krankenhaus	Erkelenz	<500	fg		2596	4,37	<20000	0,901	8	30	5: 22 %	6: 15 %	11: 10 %	38	1,1	0,5										–	–	+	
Von Hoerde'sches Marien-Hospital	Erwitte	<200	fg		2867	–2,50	<5000	0,843	4	15	11: 27 %	6: 22 %	5: 12 %	46	0,1	0,0										+	+	–	
St.–Antonius-Hospital	Eschweiler	<500	fg		2634	2,87	<20000	0,815	4	24	11: 25 %	5: 20 %	8: 12 %	39	2,1	0,0				N						–	+	+	
Alfried Krupp von Bohlen und Halbach Krankenhaus gemeinnützige GmbH	Essen	<1000	fg		2599	4,43	<50000	1,139	9	30	8: 18 %	5: 14 %	1: 13 %	45	4,5	0,0				N						+	+	–	
Elisabeth-Krankenhaus Essen GmbH	Essen	<1000	fg		2609	4,38	<50000	0,897	4	16	5: 29 %	11: 12 %	6: 12 %	26	1,5	0,5										+	+	–	
Ev.–Krankenhaus Essen-Werden gGmbH	Essen	<500	fg		2714	0,46	<10000	1,097	4	13	8: 31 %	2: 27 %	5: 14 %	52	5,6	6,3				N		P				–	+	+	
Ev.–Krankenhaus Lutherhaus gGmbH	Essen	<500	fg		2551	5,13	<20000	1,003	5	22	8: 20 %	6: 19 %	4: 14 %	37	1,0	0,1				N						+	+	–	
Kath. Kliniken Essen-Nord gGmbH	Essen	<1000	fg		2728	–0,11	<20000	0,980	9	30	5: 25 %	6: 14 %	8: 10 %	33	1,2	0,0										–	–	+	
Kath. Krankenhaus St. Josef Essen Werden	Essen	<200	fg		2639	2,79	<10000	0,845	5	19	6: 20 %	3: 17 %	8: 15 %	44	1,5	0,0										–	+	+	
Katholische Kliniken Ruhrhalbinsel gGmbH	Essen	<500	fg		2562	5,88	<20000	0,986	6	20	8: 29 %	6: 16 %	1: 13 %	45	0,1	0,2						P				+	+	–	
Katholisches Krankenhaus Philippsstift gGmbH Essen-Borbeck	Essen	<500	fg		2728	–0,60	<20000	1,018	7	19	5: 30 %	1: 16 %	8: 14 %	29	0,8	0,1						P				–	+	+	
Kliniken Essen Mitte Ev.–Huysens-Stiftung/ Knappschaft gGmbH/ Akademisches Lehrkrankenhaus	Essen	<1000	fg		2619	3,61	<20000	0,963	6	27	4: 22 %	6: 14 %	3: 8 %	34	4,7	9,0				B	N		P			+	+	+	
RuhrlandKlinik, Westdeutsches Lungenzentrum am Universitätsklinikum Essen gGmbH	Essen	<500	ö		2506	7,83	<10000	1,264	2	4	4: 87 %	1: 3 %	–1: 2 %	29	0,1	1,4											+	+	+
Universitätsklinikum Essen	Essen	>1000	ö		2716	0,72	>50000	1,509	17	48	2: 11 %	5: 9 %	1: 9 %	43	8,8	1,8				N						–	+	+	
Marien-Hospital	Euskirchen	<500	fg		2620	3,55	<20000	0,920	8	27	5: 23 %	6: 16 %	1: 12 %	36	0,7	1,9				B						+	+	+	

Krankenhausname	Ort	Betten	Träger	Notfall	BFW	Budget-Konv.	Casemix	CMI	Leistungsdichte Basis-DRG		TOP 3 MDC			Part. in %			Budget-Anteile in %			Besondere Leistungen				Abweichung Ist-Werte							
						in %			25 %	50 %	5: 21 %	6: 14 %	8: 11 %	O	ZE	SE	B	N	H	P	Fälle	CM	CMI								
St.–Katharinen-Hospital	Frechen	<500	fg		2645	2,56	<20000	0,908	10	30	5: 21 %	1: 14 %	8: 11 %	28	0,7	0,1										+	+	+			
St.–Elisabeth-Krankenhaus	Geilenkirchen	<500	fg		2547	6,12	<10000	1,001	7	20	8: 29 %	6: 21 %	5: 15 %	42	0,3	0,0													+	+	–
St.–Clemens-Hospital Geldern	Geldern	<500	fg		2690	1,21	<10000	0,617	1	7	11: 37 %	6: 12 %	5: 8 %	18	0,6	0,0													–	–	–
Ev. Kliniken Gelsenkirchen GmbH	Gelsenkirchen	<500	fg		2733	1,63	<20000	1,003	8	28	1: 13 %	8: 12 %	6: 12 %	38	0,6	0,2								P					+	+	–
Marienhospital GmbH	Gelsenkirchen	<1000	fg		2626	2,76	<50000	0,925	8	27	5: 28 %	6: 11 %	3: 10 %	35	1,7	0,1			N									–	–	+	
Bergmannsheil und Kinderklinik Buer GmbH	Gelsenkirchen-Buer	<500	ö		2693	0,76	<20000	0,986	5	21	8: 32 %	6: 14 %	1: 10 %	44	0,5	4,2			N									+	+	+	
St. Marien-Hospital Buer GmbH	Gelsenkirchen-Buer	<500	fg		2769	0,04	<10000	0,996	6	21	5: 20 %	14: 15 %	8: 15 %	43	1,0	0,0												–	–	–	
Elisabeth-Krankenhaus GmbH	Gelsenkirchen-Erle	<500	fg		2710	2,08	<5000	1,205	4	10	5: 24 %	10: 16 %	1: 13 %	7	0,2	0,0								P				–	+	++	
St. Josef-Hospital	Gelsenkirchen-Horst	<500	fg		2706	0,93	<10000	1,037	6	21	6: 23 %	4: 18 %	5: 12 %	20	6,0	4,2			B									+	+	+	
Hospital Zum Hl. Geist gGmbH	Geseke	<200	fg		2862	–2,50	<5000	0,707	7	17	5: 20 %	8: 19 %	6: 15 %	23	0,1	0,0												+	+	–	
St.–Barbara-Hospital	Gladbeck	<500	fg		2709	0,44	<20000	0,937	8	29	1: 15 %	8: 13 %	6: 12 %	35	1,8	0,4			N									+	–	–	
Wilhelm-Anton-Hospital	Goch	<500	fg		2727	–0,35	<10000	0,787	5	21	4: 22 %	6: 16 %	8: 7 %	25	2,0	0,3												–	–	+	
Maria-Josef-Hospital GmbH	Greven	<500	fg		2684	1,40	<10000	0,876	7	25	5: 14 %	8: 13 %	6: 13 %	35	0,2	0,1												nb	nb	nb	
Kreiskrankenanstalten	Grevenbroich	<500	ö		2727	0,00	<20000	0,928	7	25	6: 19 %	5: 18 %	8: 9 %	29	0,5	1,3												+	+	+	
Lukas-Krankenhaus	Gronau	<200	fg		2618	4,83	<5000	1,519	2	4	8: 32 %	1: 26 %	5: 10 %	0	0,0	6,5								P				+	+	+	
St. Antonius-Hospital GmbH	Gronau	<500	fg		2593	4,18	<10000	0,918	9	29	6: 16 %	8: 13 %	5: 12 %	37	0,6	0,0			N									+	+	–	
Kreiskrankenhaus Gummersbach GmbH	Gummersbach	<1000	ö		2600	4,60	<50000	0,937	5	24	6: 13 %	1: 12 %	8: 12 %	35	1,2	1,0							P				–	–	–		
St.–Elisabeth-Hospital	Gütersloh	<500	fg		2643	2,62	<20000	0,755	2	13	11: 25 %	8: 20 %	14: 9 %	25	1,3	0,0												–	–	+	
Städtisches Klinikum Gütersloh	Gütersloh	<500	ö		2573	4,77	<20000	1,003	10	37	5: 24 %	8: 13 %	6: 12 %	42	0,8	0,1												+	+	–	
Westf. Klinik für Psychiatrie, Psychotherapie, Psychosomatik und Neurologie Gütersloh	Gütersloh	<500	ö		3709	–2,50	<5000	0,820	4	11	1: 46 %	5: 9 %	8: 6 %	0	0,7	4,0			N			P					nb	nb	nb		
St.–Josef-Krankenhaus	Haan	<500	fg		2682	2,36	<10000	1,065	3	17	5: 23 %	10: 18 %	4: 15 %	32	0,3	0,6												–	–	–	
Allgemeines Krankenhaus Hagen gGmbH	Hagen	<1000	fg		2698	0,73	<20000	0,972	10	36	6: 16 %	5: 15 %	8: 11 %	33	2,0	0,2			N									+	+	+	
Helios Klinik Hagen-Ambrock Fachklinik für Pneumologie	Hagen	<50	p		2571	3,48	<5000	1,012	1	2	4: 90 %	–1: 6 %	5: 2 %	10	0,3	0,6												nb	nb	nb	
Kath. Krankenhaus Hagen gGmbH	Hagen	<500	fg		2667	1,88	<50000	1,030	13	38	5: 17 %	3: 15 %	1: 13 %	43	3,0	1,5			N			P						nb	nb	nb	
Ev. Krankenhaus Elsey gGmbH	Hagen-Elsey	<200	fg		3147	–2,50	<5000	0,815	2	12	20: 27 %	6: 13 %	5: 11 %	30	0,0	0,1												+	+	–	
Ev. Krankenhaus Hagen-Haspe GmbH	Hagen-Haspe	<500	fg		2715	0,43	<10000	0,905	7	23	8: 23 %	6: 18 %	5: 11 %	31	0,8	3,7												nb	nb	nb	

Krankenhausname	Ort	Betten	Träger	Notfall	BFW	Budget-	Casemix	CMI	TOP 3 MDC			Part. in %	Budget-Anteile in %			Besondere Leistungen				Abweichung Ist-Werte				
						Konv.							ZE SE			B	N	H	P	Fälle	CM	CMI		
						in %							25 %	50 %	O									
Klinikum Ravensberg gGmbH Betriebsteil Krankenhaus Halle	Halle	<200	fg		2531	6,03	<10000	0,788	5	15	4: 22 %	6: 14 %	5: 11 %	25	0,1	0,1						+	-	-
St.-Sixtus-Hospital	Haltern	<500	fg		2655	1,67	<10000	0,845	7	22	8: 28 %	5: 13 %	6: 11 %	38	0,2	0,0						-	-	+
Ev. Krankenhaus Hamm	Hamm	<1000	fg		2624	2,91	<20000	0,963	6	26	5: 15 %	6: 15 %	14: 10 %	26	2,1	0,3	N					-	-	+
Klinik für Manuelle Therapie e.V.	Hamm	<200	fg	n	2493	8,23	<5000	1,308	1	2	8: 55 %	1: 45 %	19: 1 %		8,6	0,0						+	-	-
Malteser Krankenhaus St. Josef gGmbH	Hamm	<500	fg		2766	-1,71	<10000	0,814	6	22	6: 19 %	8: 13 %	5: 11 %	37	1,0	0,0						+	-	-
Marien-Hospital Hamm gGmbH	Hamm	<1000	fg		2701	2,18	<20000	1,164	9	30	5: 23 %	8: 16 %	6: 13 %	36	4,1	0,1	N	P				+	-	-
St. Barbara-Klinik Hamm-Heessen GmbH	Hamm	<500	fg		2588	4,76	<20000	0,810	1	14	11: 35 %	8: 14 %	6: 8 %	38	2,2	0,1	N					+	+	+
Ev. Krankenhaus Hattingen gGmbH	Hattingen	<500	fg		2728	0,01	<10000	0,976	12	36	8: 23 %	1: 15 %	6: 13 %	38	0,6	0,2	N					+	-	-
Kath. Krankenhaus St. Elisabeth Blankenstein gGmbH	Hattingen	<200	fg		2714	0,16	<5000	0,941	4	10	8: 38 %	5: 25 %	6: 12 %	23	4,8	0,0						+	+	+
Städtisches Krankenhaus Heinsberg GmbH	Heinsberg	<500	ö		2619	3,55	<10000	0,830	6	24	5: 17 %	6: 14 %	14: 13 %	31	0,1	0,1						+	+	-
Lungenklinik Hemer des Deutschen Gemeinschafts- Diakonieverbandes GmbH	Hemer	<500	fg		2637	3,40	<10000	1,382	1	3	4: 91 %	-1: 1 %	3: 1 %	32	2,0	1,1	N					+	-	-
Paracelsus-Klinik Hemer GmbH	Hemer	<200	p		2757	-1,01	<5000	0,873	8	22	8: 17 %	6: 17 %	5: 15 %	33	0,2	0,0						-	-	-
Gemeinnütziges Gemeinschaftskrankenhaus	Herdecke	<500	fg		2667	2,71	<10000	0,922	5	18	8: 16 %	5: 15 %	6: 12 %	26	2,3	14,7		P				+	+	+
Klinikum Herford	Herford	<1000	ö		2608	3,90	<50000	0,991	11	35	6: 16 %	5: 13 %	1: 10 %	32	0,9	0,1	N	P				nb	nb	nb
Mathilden-Hospital gGmbH	Herford	<500	fg		2597	4,05	<10000	0,927	9	27	6: 18 %	8: 18 %	5: 15 %	39	0,3	0,0						+	-	-
Ev.-Krankenhaus Herne	Herne	<500	fg		2660	2,35	<20000	1,120	10	30	6: 19 %	4: 15 %	5: 13 %	40	0,8	1,8	B	N				+	+	+
Kath. Krankenhaus Marienhospital	Herne	<1000	fg		2703	0,48	<50000	1,055	6	25	11: 26 %	5: 17 %	6: 9 %	38	2,2	1,4	N					-	-	+
Rheumazentrum Ruhrgebiet St.-Josef-Krankenhaus	Herne	<200	fg	N	3132	-2,50	<5000	0,792	1	1	8: 98 %	4: 1 %	1: 0 %	0	1,5	28,4						+	+	+
St.-Anna-Hospital	Herne Wanne-Eickel	<500	fg		2480	9,64	<50000	0,979	1	5	8: 65 %	6: 7 %	14: 4 %	40	0,4	0,0						+	+	+
Gertrudis-Hospital	Herten	<200	fg		2697	1,25	<5000	1,019	4	16	6: 32 %	8: 13 %	5: 13 %	21	0,7	3,0						-	+	+
St.-Elisabeth-Hospital Herten gGmbH	Herten	<500	fg		2702	1,09	<20000	1,022	7	20	8: 33 %	5: 14 %	6: 12 %	36	0,5	0,1						+	+	+
Capio Klinik im Park	Hilden	<200	p	N	2192	4,87	<5000	0,689	1	1	5: 100 %			99	0,0	0,0						-	+	+
St.-Josefs-Krankenhaus Hilden GmbH	Hilden	<500	fg		2651	2,20	<10000	0,826	6	24	6: 21 %	5: 14 %	8: 11 %	40	0,4	0,1						-	-	-
St.-Ansgar-Krankenhaus	Höxter	<500	fg		2560	5,55	<20000	0,777	3	20	11: 23 %	5: 13 %	6: 12 %	27	0,9	0,1	N					-	-	-
Sana-Krankenhaus Hürth GmbH	Hürth	<200	p		2636	3,07	<5000	0,925	6	20	5: 34 %	6: 17 %	8: 14 %	24	0,6	0,1						+	+	-

Krankenhausname	Ort	Betten	Träger	Notfall	BFW	Budget-Konv.	Casemix	CMI	Leistungs-dichte Basis-DRG		TOP 3 MDC			Part. in %	Budget-Anteile in %			Besondere Leistungen				Abweichung Ist-Werte		
						in %			25 %	50 %	O	ZE	SE		B	N	H	P	Fälle	CM	CMI			
Klinikum Ibbenbüren gGmbH	Ibbenbüren	<500	fg		2709	-0,11	<20000	0,811	5	23	11: 18 %	8: 14 %	5: 14 %	26	1,0	0,2						nb	nb	nb
Ev. Krankenhaus Bethanien Iserlohn gGmbH	Iserlohn	<500	fg		2681	2,15	<10000	0,854	4	13	1: 16 %	14: 14 %	5: 11 %	17	0,6	5,2						nb	nb	nb
St. Elisabeth-Hospital gGmbH	Iserlohn	<500	fg		2693	1,36	<10000	0,944	8	28	6: 22 %	8: 19 %	11: 14 %	40	0,2	0,0						nb	nb	nb
Marienhospital Letmathe	Iserlohn-Letmathe	<200	ö		2731	-0,14	<5000	0,905	4	16	8: 28 %	5: 18 %	6: 16 %	32	2,2	0,0						-	-	+
Augusta-Hospital Anholt GmbH	Isselburg-Anholt	<200	fg		BE										0,0	100,0	B					nb		
Krankenhaus St. Elisabeth	Jülich	<200	fg		2804	-2,09	<5000	0,786	7	23	5: 19 %	6: 19 %	8: 16 %	26	0,4	0,1						+	+	+
St.-Nikolaus-Hospital	Kalkar	<200	fg		3436	-2,50	<1000	0,721	2	6	5: 31 %	4: 20 %	6: 14 %	0	0,0	0,0	P					++	++	-
Städt. Hellmig-Krankenhaus	Kamen	<500	ö		2627	2,42	<10000	0,842	8	24	6: 18 %	8: 18 %	5: 13 %	29	0,3	0,0						-	+	+
St.-Bernhard-Hospital Kamp-Lintfort GmbH	Kamp-Lintfort	<500	fg		2749	-0,39	<20000	0,987	6	20	8: 27 %	5: 24 %	6: 14 %	29	1,2	0,1						+	+	-
Hospital zum Heiligen Geist	Kempen	<500	fg		2671	1,66	<10000	0,614	1	12	11: 35 %	8: 9 %	6: 9 %	27	0,8	5,3						+	+	+
Marienhospital	Kevelaer	<500	fg		2657	2,86	<10000	0,995	7	21	5: 26 %	1: 18 %	6: 12 %	41	0,3	0,2						-	-	-
St.-Antonius-Hospital gGmbH	Kleve	<500	fg		2722	0,55	<20000	0,480	1	2	11: 53 %	5: 11 %	6: 7 %	16	1,7	0,1						+	-	-
Dreifaltigkeits-Krankenhaus	Köln	<200	fg		2672	1,68	<5000	1,294	3	5	8: 99 %	1: 0 %	18: 0 %	84	0,5	0,0						+	+	-
Eduardus-Krankenhaus gGmbH	Köln	<500	fg		2750	-0,59	<10000	1,213	5	17	8: 49 %	5: 16 %	6: 11 %	56	0,2	0,0						-	-	+
Ev. Krankenhaus Kalk	Köln	<500	fg		2638	2,80	<20000	0,942	7	26	6: 17 %	5: 14 %	14: 12 %	26	0,6	0,1						+	-	-
Evang. Krankenhaus Köln Weyertal gGmbH	Köln	<500	fg		2715	0,55	<10000	0,799	4	16	6: 17 %	14: 14 %	8: 14 %	47	0,1	0,0						+	-	-
Heilig-Geist-Krankenhaus	Köln	<500	fg		2605	4,14	<20000	0,915	6	22	11: 14 %	6: 14 %	14: 11 %	30	0,5	0,1	N					+	-	-
Kliniken der Stadt Köln gGmbH Betriebsteil Holweide	Köln	<1000	ö		2653	2,68	<20000	0,992	5	24	14: 14 %	6: 12 %	3: 11 %	45	2,0	0,1	N					-	-	-
Kliniken der Stadt Köln gGmbH Betriebsteil Merheim	Köln	<1000	ö		2700	1,69	<50000	1,424	8	29	8: 18 %	4: 14 %	5: 12 %	46	3,3	3,7	N					+	-	-
Kliniken der Stadt Köln gGmbH Betriebsteil Riehl	Köln	<500	ö		2800	-2,20	<10000	0,910	5	19	6: 21 %	4: 12 %	15: 9 %	24	0,2	1,9	N	P				+	-	-
Krankenhaus der Augustinerinnen	Köln	<500	fg		2643	2,67	<20000	0,950	3	13	8: 21 %	14: 16 %	15: 13 %	37	0,1	0,2						+	-	-
Krankenhaus Porz am Rhein	Köln	<500	fg		2632	3,03	<20000	0,897	7	23	5: 28 %	6: 12 %	8: 9 %	28	0,8	0,1						+	+	-
St.-Agatha-Krankenhaus	Köln	<200	fg		2624	3,68	<5000	0,940	5	20	8: 20 %	6: 17 %	5: 11 %	39	0,1	0,2	P					-	-	-
St.-Antonius-Krankenhaus	Köln	<500	fg		2684	1,26	<10000	0,945	5	17	6: 17 %	5: 17 %	8: 15 %	35	0,1	0,0						-	-	-
St.-Elisabeth-Krankenhaus	Köln	<500	fg		2536	6,15	<20000	0,874	5	21	3: 16 %	2: 13 %	6: 11 %	59	0,3	0,0						+	-	-

Krankenhausname	Ort	Betten	Träger	Notfall	BFW	Budget-Konv.	Casemix	CMI	Leistungs-dichte Basis-DRG		TOP 3 MDC			Part. in %	Budget-Anteile in %			Besondere Leistungen				Abweichung Ist-Werte		
						in %			25 %	50 %	0	ZE	SE	B	N	H	P	Fälle	CM	CMI				
St.–Franziskus-Hospital GmbH	Köln	<500	fg		2628	3,35	<20000	1,000	6	24	8: 28 %	3: 20 %	6: 15 %	50	0,8	0,3						–	–	–
St.–Hildegardis-Krankenhaus	Köln	<500	fg		2743	0,34	<10000	0,869	5	19	4: 25 %	8: 15 %	11: 14 %	31	0,1	1,1						–	–	–
St.–Marien-Hospital GmbH	Köln	<200	fg		2735	0,25	<5000	1,215	2	7	1: 24 %	5: 18 %	20: 14 %	4	0,0	0,7						–	+	+
St.–Vinzenz-Hospital GmbH	Köln	<500	fg		2565	5,45	<20000	0,932	8	24	5: 33 %	8: 16 %	6: 10 %	45	1,6	0,0						+	+	+
Universitätsklinikum Köln	Köln	>1000	ö		2672	2,24	>50000	1,518	14	48	5: 14 %	1: 11 %	2: 10 %	49	5,3	3,3	B	N		P		+	+	–
Alexianer-Krankenhaus	Krefeld	<500	fg		2577	5,01	<20000	0,949	10	29	6: 17 %	8: 16 %	5: 15 %	35	0,4	11,4				P		+	+	+
Helios Klinik Hüls	Krefeld	<200	p		2690	0,47	<5000	1,106	6	20	6: 19 %	5: 18 %	8: 14 %	17	0,8	3,0						+	+	+
Helios Klinikum Krefeld	Krefeld	>1000	p		2758	-1,03	<50000	1,159	14	46	5: 17 %	1: 10 %	6: 10 %	42	2,5	1,5	N					+	+	+
Klinik Königshof	Krefeld	<200	fg		2801	-2,00	<1000	1,276	1	2	1: 85 %	4: 9 %	19: 5 %		0,0	0,0						+++	+	—
St.–Josefs-Hospital Uerdingen	Krefeld	<500	fg		2674	1,35	<10000	0,874	7	26	8: 16 %	11: 12 %	6: 11 %	51	0,8	0,0	N					–	+	+
St.–Martinus-Krankenhaus	Langenfeld	<200	fg		2632	3,08	<10000	0,746	8	25	6: 17 %	5: 13 %	8: 12 %	34	0,0	0,0						–	–	–
Helios Klinik Lengerich GmbH	Lengerich	<200	p		2694	0,94	<5000	0,854	9	26	6: 23 %	5: 16 %	8: 14 %	33	0,6	0,2						nb	nb	nb
LWL-Klinik Lengerich Westf. Klinik für Psychiatrie, Psychotherapie und Neurologie Lengerich	Lengerich	<500	ö		2547	8,36	<1000	0,942	2	5	1: 73 %	8: 8 %	19: 7 %	0	2,0	5,5	N		P			nb	nb	nb
Kath. Hospitalgesellschaft Südwestfalen gGmbH St. Josefs-Hospital	Lennestadt	<500	fg		2729	-0,24	<10000	0,783	8	25	8: 14 %	6: 13 %	14: 10 %	37	0,0	0,1						nb	nb	nb
Klinikum Leverkusen gGmbH	Leverkusen	<1000	ö		2638	2,68	<50000	1,104	11	37	5: 17 %	6: 17 %	8: 8 %	34	2,4	1,3	N					+	+	–
Remigius-Krankenhaus Opladen	Leverkusen	<500	fg		2616	4,32	<20000	1,147	8	26	8: 23 %	4: 14 %	5: 14 %	39	0,4	1,0						–	–	+
St.–Josef-Krankenhaus	Linnich	<200	fg		2696	1,17	<5000	0,465	1	1	11: 60 %	5: 9 %	8: 9 %	13	2,3	0,1						+	+	+
Dreifaltigkeits-Hospital gem. GmbH	Lippstadt	<500	fg		2691	0,98	<20000	0,776	1	10	11: 37 %	8: 18 %	5: 13 %	31	1,5	1,3						–	–	–
Ev. Krankenhaus Lippstadt	Lippstadt	<500	fg		2674	2,09	<20000	0,878	5	22	6: 15 %	1: 14 %	14: 11 %	25	0,5	0,1						+	–	–
Krankenhaus Lübbecke	Lübbecke	<500	ö		2669	1,94	<20000	0,865	8	27	6: 15 %	11: 13 %	8: 11 %	34	0,4	0,1	N		P			–	–	–
Berglandklinik Lüdenscheid	Lüdenscheid	<50	p	n	2545	2,37	<1000	0,457	2	4	14: 45 %	13: 28 %	15: 21 %	41	0,0	0,0						–	–	–
Klinikum Lüdenscheid	Lüdenscheid	<1000	ö		2714	0,89	<50000	0,967	11	38	5: 16 %	6: 12 %	4: 9 %	33	2,5	0,7	N		P			+	–	–
Sportklinik Hellersen	Lüdenscheid	<500	fg		2706	0,45	<10000	1,178	2	5	8: 98 %	1: 2 %	21: 0 %	70	0,8	0,1						nb	nb	nb
St. Marien-Hospital Lüdinghausen GmbH	Lüdinghausen	<500	fg		2807	-1,33	<5000	0,963	9	28	5: 20 %	8: 19 %	6: 16 %	28	0,0	0,3						nb	nb	nb
Krankenhaus Lünen- Brambauer GmbH	Lünen	<200	ö		2609	4,27	<10000	0,999	5	15	8: 19 %	6: 18 %	5: 16 %	44	0,2	0,0						+	+	+



Krankenhausname	Ort	Betten	Träger	Notfall	BFW	Budget-Konv.	Casemix	CMI	Leistungs-dichte Basis-DRG		TOP 3 MDC			Part. in %	Budget-Anteile in %			Besondere Leistungen				Abweichung Ist-Werte				
						in %			25 %	50 %					O	ZE	SE	B	N	H	P	Fälle	CM	CMI		
St.-Marien-Hospital	Lünen	<1000	fg		2601	4,73	<50000	1,151	11	35	5: 19%	8: 13%	6: 13%	40	1,4	1,4		N					+	+	+	
Marien-Hospital	Marl	<500	fg		2657	2,21	<20000	0,686	1	7	11: 48%	5: 15%	6: 13%	25	1,9	0,0		N					+	-	-	
Paracelsus-Klinik	Marl	<500	p		3178	-2,50	<10000	0,941	10	29	8: 32%	5: 14%	14: 8%	40	1,1	0,0							-	-	-	
St. Marien-Hospital Marsberg	Marsberg	<200	fg		2747	-0,27	<5000	0,915	8	25	8: 21%	6: 18%	5: 13%	33	0,2	0,0							-	-	-	
Kreis Krankenhaus Mechernich	Mechernich	<500	ö		2626	3,60	<20000	0,972	9	31	5: 14%	8: 14%	6: 13%	29	0,6	0,7							+	-	-	
St. Elisabeth-Hospital Meerbusch-Lank	Meerbusch	<200	fg		2967	-2,50	<5000	1,306	2	4	8: 95%	4: 1%	1: 1%	48	0,4	11,2							+	-	-	
St. Vincenz-Krankenhaus gGmbH	Menden	<500	fg		2683	1,33	<10000	0,834	7	26	6: 16%	5: 15%	8: 13%	32	0,4	0,0							nb	nb	nb	
St. Walburga-Krankenhaus GmbH	Meschede	<500	fg		2719	-0,06	<10000	0,659	1	11	11: 29%	6: 14%	8: 10%	26	1,0	0,0		N					nb	nb	nb	
Veramed-Klinik GmbH & Co. Krankenhaus KG am Tannenber	Meschede	<50	p	n	3448	-2,50	<5000	1,005	2	3	9: 24%	6: 20%	4: 16%	2	1,3	0,0							nb	nb	nb	
Ev.-Krankenhaus Mettmann GmbH	Mettmann	<500	fg		2591	4,29	<10000	0,836	7	25	6: 18%	5: 17%	8: 12%	26	0,3	0,0							+	+	+	
Chir. Klinik Dr. Baumhöfener GmbH & CO KG	Minden	<50	p		2583	4,66	<1000	0,700	2	6	6: 26%	10: 25%	8: 19%	85	0,0	0,0							-	-	+	
Johannes Wesling Klinikum Minden	Minden	>1000	ö		2734	0,06	<50000	1,019	11	38	5: 11%	11: 10%	1: 10%	32	3,0	0,9		N					+	+	+	
Krankenhaus Bethanien	Moers	<1000	fg		2631	2,96	<20000	0,652	1	6	11: 38%	4: 12%	5: 11%	17	1,9	0,1							+	+	-	
St.-Josef-Krankenhaus Moers	Moers	<500	fg		2700	1,58	<20000	0,873	8	26	1: 15%	6: 13%	5: 12%	33	0,6	0,2								+	+	-
Evang. Krankenhaus Bethesda	Mönchengladbach	<500	fg		2712	0,42	<10000	0,929	8	25	6: 21%	9: 12%	13: 12%	49	0,2	0,0							-	-	-	
Krankenhaus Maria Hilf GmbH I u. II	Mönchengladbach	<1000	fg		2596	4,70	<50000	0,946	4	23	11: 23%	5: 14%	4: 12%	32	1,8	1,1		N					+	+	-	
Krankenhaus Neuwerk Maria von den Aposteln	Mönchengladbach	<500	fg		2723	0,09	<20000	0,930	5	21	8: 26%	6: 17%	14: 10%	39	0,5	0,1							+	-	-	
Städtische Kliniken Mönchengladbach GmbH	Mönchengladbach	<1000	ö		2612	3,56	<20000	0,915	6	28	5: 15%	6: 13%	14: 11%	27	0,4	0,6							+	+	-	
St.-Josef Krankenhaus Monheim GmbH	Monheim	<200	fg		2610	3,74	<5000	0,944	6	17	6: 27%	5: 18%	8: 16%	36	0,8	3,0							-	-	-	
Evangelisches Krankenhaus Mülheim an der Ruhr GmbH	Mülheim	<1000	fg		2672	1,58	<50000	1,039	12	36	5: 24%	2: 15%	6: 13%	49	1,2	0,1							-	-	+	
St.-Marien-Hospital Mülheim an der Ruhr GmbH	Mülheim	<500	fg		2658	2,07	<20000	0,585	1	2	11: 49%	6: 13%	8: 12%	18	1,6	0,0							+	+	-	
Clemenshospital GmbH	Münster	<500	fg		2582	4,64	<20000	1,097	6	23	4: 18%	8: 15%	6: 14%	34	0,9	6,3							+	+	-	
Ev. Krankenhaus Johannisstift gGmbH	Münster	<500	fg		2647	2,47	<10000	0,963	5	22	8: 21%	5: 12%	14: 12%	34	0,0	3,2							+	+	+	
Herz-Jesu-Krankenhaus Hiltrup GmbH	Münster	<500	fg		2634	3,91	<20000	0,848	9	28	1: 16%	8: 16%	11: 15%	37	2,1	0,4		N					nb	nb	nb	

Krankenhausname	Ort	Betten	Träger	Notfall	BFW	Budget-Konv.	Casemix	CMI	Leistungs-dichte Basis-DRG		TOP 3 MDC			Part. in %			Budget-Anteile in %				Besondere Leistungen				Abweichung Ist-Werte				
						in %			25 %	50 %	20: 32 %	4: 15 %	19: 10 %	0	ZE	SE	B	N	H	P	Fälle	CM	CMI						
																								O	ZE	SE	B	N	H
LWL-Klinik Münster Westf. Klinik für Psychiatrie und Psychotherapie Münster	Münster	<500	ö		2482	11,69	<1000	0,752	2	7	20: 32 %	4: 15 %	19: 10 %	0	5,6	0,0							P	nb	nb	nb			
Raphaelsklinik GmbH	Münster	<500	fg		2733	-0,13	<10000	1,043	9	29	6: 21 %	8: 18 %	5: 12 %	50	0,8	0,1										-	+	+	
St. Franziskus-Hospital GmbH	Münster	<1000	fg		2544	6,45	<50000	0,960	6	25	5: 18 %	8: 14 %	6: 10 %	44	2,8	0,0						N				-	-	-	
Universitätsklinikum Münster	Münster	>1000	ö		2731	0,00	>50000	1,549	20	64	8: 14 %	5: 12 %	3: 11 %	50	6,0	5,2							P				-	-	-
Fachklinik Hornheide	Münster-Handorf	<200	fg	n	2820	-2,50	<5000	1,114	2	4	9: 72 %	8: 7 %	17: 6 %	76	2,0	0,0										nb	nb	nb	
Städt. Krankenhaus Nettetal GmbH	Nettetal	<500	ö		2663	2,09	<10000	0,969	6	20	8: 27 %	6: 21 %	5: 17 %	37	0,2	0,0										+	+	-	
Johanna-Etienne-Krankenhaus	Neuss	<500	fg		2658	2,26	<20000	1,041	8	27	8: 18 %	5: 17 %	1: 13 %	36	0,7	0,1										+	+	+	
Rheintor Klinik Städtische Kliniken Neuss Lukaskrankenhaus GmbH	Neuss	<50	ö		2504	0,00	<5000	1,671	1	3	8: 97 %	6: 2 %	1: 1 %	97	0,9	0,0										+	+	+	
Städtische Kliniken Neuss Lukaskrankenhaus GmbH	Neuss	<1000	ö		2681	1,39	<50000	0,967	8	28	5: 19 %	6: 12 %	3: 9 %	41	3,2	0,0						N				+	+	-	
Evangelisches Krankenhaus Oberhausen GmbH	Oberhausen	<1000	fg		2671	1,98	<20000	0,962	7	23	5: 22 %	6: 12 %	14: 12 %	29	0,9	0,6										-	+	+	
Katholische Kliniken Oberhausen gGmbH	Oberhausen	<500	fg		2744	-0,48	<20000	0,966	9	27	8: 23 %	6: 19 %	1: 14 %	32	0,7	0,2							P				-	-	-
St. Clemens Hospitale Sterkrade gGmbH	Oberhausen	<500	fg		2685	1,88	<20000	0,956	6	27	6: 21 %	5: 13 %	8: 12 %	27	0,8	1,1										+	+	+	
St.-Elisabeth-Krankenhaus Oberhausen gGmbH	Oberhausen	<500	p		2791	-1,80	<10000	0,924	6	18	8: 25 %	9: 19 %	4: 12 %	49	0,1	0,0										+	+	-	
Pius-Hospital	Ochtrup	<200	fg		2645	2,59	<5000	0,813	5	12	5: 31 %	4: 13 %	6: 13 %	1	0,1	0,3										nb	nb	nb	
Marien-Hospital	Oelde	<200	fg		2652	2,31	<10000	0,763	6	23	6: 15 %	8: 12 %	14: 10 %	32	1,0	0,0										-	-	+	
Elisabeth-Klinik Bigge	Olsberg	<200	fg		2614	3,68	<10000	1,143	3	9	8: 77 %	5: 7 %	1: 4 %	49	0,3	9,0										nb	nb	nb	
Brüderkrankenhaus St. Josef Paderborn	Paderborn	<500	fg		2626	3,19	<20000	0,941	9	28	8: 20 %	6: 18 %	11: 10 %	37	4,5	2,1						N				+	+	+	
St.-Johannis-Stift	Paderborn	<500	fg		2566	4,56	<10000	0,828	4	16	5: 17 %	14: 16 %	15: 11 %	28	0,0	0,0										+	-	-	
St.-Vincenz-Krankenhaus	Paderborn	<1000	fg		2599	4,32	<50000	0,758	4	19	5: 19 %	1: 12 %	11: 11 %	21	1,9	0,0										+	+	-	
Krankenhaus Plettenberg gGmbH	Plettenberg	<200	fg		2732	-1,02	<5000	0,883	5	17	5: 28 %	8: 17 %	6: 16 %	33	0,0	0,0										nb	nb	nb	
Institut für Venenchirurgie Porta Westfalica	Porta Westfalica	<50	p	n	2691	-1,21	<1000	0,634	1	1	5: 100 %			100	0,0	0,0										-	+	+	
Johanniter-Krankenhaus Radevormwald GmbH	Radevormwald	<200	fg		2615	3,19	<5000	1,159	6	20	6: 24 %	8: 20 %	5: 15 %	29	0,2	0,0										-	-	-	
Krankenhaus Rahden	Rahden	<200	ö		2968	-2,50	<5000	0,861	7	23	8: 21 %	6: 20 %	5: 18 %	28	0,1	0,1										+	+	-	
Ev. Fachkrankenhaus gGmbH	Ratingen	<200	fg		2959	-2,50	<5000	1,369	3	5	8: 96 %	9: 1 %	1: 1 %	65	3,3	3,8						N				+	+	+	

Krankenhausname	Ort	Betten	Träger	Notfall	BFW	Budget-	Casemix	CMI	Leistungs-		TOP 3 MDC			Budget-		Besondere				Abweichung					
						Konv.			dichte	Basis-	6: 20%	5: 13%	8: 10%	ZE	SE	B	N	H	P	Fälle	CM	CMI			
						in %			DRG	50%													O	ZE	SE
St.–Marien-Krankenhaus GmbH	Ratingen	<500	fg		2613	3,72	<10000	0,843	6	21	6: 20%	5: 13%	8: 10%	32	0,4	0,9							–	+	+
Elisabeth-Krankenhaus GmbH	Recklinghausen	<500	fg		2692	1,07	<10000	0,957	8	22	5: 35%	8: 18%	1: 12%	34	2,0	2,6	B						+	+	+
Knappschaftskrankenhaus Recklinghausen	Recklinghausen	<500	ö		2586	3,90	<20000	1,149	9	33	1: 15%	4: 13%	8: 12%	35	1,3	0,5	N						–	+	+
Prosper-Hospital	Recklinghausen	<1000	fg		2681	1,33	<20000	0,848	3	22	11: 28%	6: 16%	3: 10%	35	1,5	1,1							+	–	–
Dünkeloh-Klinik GmbH & Co. KG	Remscheid	<50	p		2760	–1,02	<1000	0,656	1	6	6: 63%	8: 14%	9: 13%	65	0,0	0,0							nb	nb	nb
Fabricius-Klinik Remscheid GmbH	Remscheid	<200	fg		2594	4,06	<5000	1,168	3	8	8: 70%	5: 7%	6: 5%	62	0,8	0,1							+	–	–
Klinikum Remscheid GmbH	Remscheid	<1000	p		2808	–2,40	<20000	0,815	3	20	11: 19%	5: 17%	6: 10%	22	2,3	1,3				P			+	+	+
Stiftung Tannenhof	Remscheid	<500	fg		2761	–1,02	<1000	0,970	3	6	1: 63%	8: 21%	19: 10%	1	0,0	10,1							+	+	–
St. Vincenz-Hospital gGmbH	Rheda-Wiedenbrück	<200	fg		2572	5,20	<10000	1,050	9	25	6: 23%	8: 23%	5: 12%	45	0,2	0,1							+	–	–
Gesundheitszentrum Rheine	Rheine	<1000	fg		2588	4,52	<50000	0,898	4	22	11: 17%	5: 17%	6: 12%	29	1,0	1,9	B			P			nb	nb	nb
St.Josefs-Krankenhaus gGmbH	Salzkotten	<200	fg		2547	5,75	<10000	0,851	6	24	8: 23%	6: 13%	5: 11%	39	0,1	0,0							0	+	+
Asklepios Klinik St. Augustin GmbH	Sankt Augustin	<500	p		2621	2,00	<20000	1,440	5	22	6: 16%	8: 15%	1: 14%	30	2,7	0,0	N			P			+	+	+
St.–Antonius-Krankenhaus	Schleiden	<200	fg		2715	0,29	<5000	0,799	6	18	8: 28%	5: 17%	6: 17%	35	0,2	0,1							+	+	+
St.–Georg-Krankenhaus Fredeburg	Schmallenberg-Fredeburg	<200	fg		2824	–2,49	<5000	0,706	5	19	6: 19%	8: 19%	5: 14%	25	0,3	0,0							–	–	+
Fachkrankenhaus Kloster- Grafenschaft	Schmallenberg-Grafenschaft	<200	fg		2693	1,72	<5000	0,800	2	3	4: 77%	5: 5%	6: 5%	2	0,0	19,4	B						+	+	–
Helios Klinikum Schwelm	Schwelm	<500	p		2724	0,04	<20000	0,893	9	32	6: 14%	8: 13%	5: 13%	37	1,2	1,3	N						+	+	+
Marienhospital Schwelm	Schwelm	<50	fg		2641	2,80	<5000	1,126	4	14	8: 41%	5: 15%	6: 12%	41	0,0	0,0							nb	nb	nb
Ev. Krankenhaus Schwerte GmbH	Schwerte	<200	fg		3086	–2,50	<5000	1,043	3	9	1: 26%	4: 20%	5: 16%	1	0,2	4,3							++	+	–
Marienkrankenhaus Schwerte gGmbH	Schwerte	<500	fg		2578	4,90	<20000	0,942	9	30	8: 24%	6: 14%	5: 9%	48	0,4	0,0							–	+	+
St.–Josef-Stift	Sendenhorst	<500	fg		2612	3,66	<10000	1,267	2	4	8: 99%	9: 0%	18: 0%	42	2,0	14,4							nb	nb	nb
Helios Herzzentrum Siegburg	Siegburg	<50	p		2775	–1,36	<10000	4,810	1	3	5: 91%	–1: 6%	11: 1%	98	1,1	0,0							–	+	++
Helios Krankenhaus Siegburg	Siegburg	<500	p		2769	–1,11	<20000	0,927	5	19	5: 44%	6: 12%	8: 9%	34	3,2	0,0	N						+	–	–
DRK Kinderklinik Siegen gGmbH	Siegen	<200	fg		BE									1,4	98,6	B			P				nb		
Krankenhausverbund Siegerland GmbH	Siegen	<1000	fg		2720	0,60	<50000	1,007	9	34	6: 15%	8: 13%	9: 9%	43	1,3	1,7	B						+	+	–
Kreisklinikum Siegen gGmbH	Siegen	<1000	ö		2620	3,50	<20000	0,790	1	12	11: 33%	1: 15%	8: 13%	25	2,3	0,7	N			P			+	–	–
St. Marien-Krankenhaus gGmbH	Siegen	<500	fg		2674	2,10	<20000	1,027	9	24	5: 31%	8: 18%	6: 10%	46	4,1	0,0	N						nb	nb	nb

Krankenhausname	Ort	Betten	Träger	Notfall	BFW	Budget-Kov.	Casemix	CMI	Leistungs-dichte Basis-DRG			TOP 3 MDC			Part. in %	Budget-Anteile in %			Besondere Leistungen				Abweichung Ist-Werte		
						in %										O	ZE	SE	B	N	H	P	Fälle	CM	CMI
						25 %			50 %																
Marienkrankehaus gGmbH	Soest	<500	fg		2664	3,35	<10000	1,023	6	21	4: 22 %	5: 21 %	6: 14 %	31	1,0	0,1							nb	nb	nb
Krankenhaus Bethanien gGmbH	Solingen	<200	fg		2379	13,70	<5000	1,112	2	3	4: 87 %	-1: 4 %	5: 3 %	9	2,5	4,6							+	+	-
St.-Lukas-Klinik GmbH	Solingen	<500	fg		2680	1,91	<20000	0,973	6	23	1: 25 %	6: 13 %	3: 11 %	31	0,4	2,1							-	-	-
Städtisches Klinikum Solingen	Solingen	<1000	ö		2700	1,26	<50000	0,759	1	16	11: 30 %	5: 14 %	6: 11 %	26	2,3	0,1			N				-	-	-
Krankenhaus und MVZ Maria-Hilf Stadtlohn GmbH	Stadtlohn	<200	fg		2643	2,88	<5000	0,880	6	21	5: 18 %	8: 17 %	6: 13 %	31	0,2	0,0							+	+	-
Marienhospital Steinfurt gGmbH	Steinfurt-Borghorst	<500	fg		2690	0,97	<10000	0,835	7	25	5: 18 %	6: 15 %	8: 12 %	31	0,2	0,1					P		nb	nb	nb
St.-Rochus-Krankenhaus	Steinheim	<200	fg		2926	-2,50	<5000	0,899	8	25	5: 21 %	6: 15 %	8: 13 %	33	0,6	0,0							nb	nb	nb
Bethlehem-Krankenhaus	Stolberg	<500	fg		2639	2,80	<20000	0,861	4	19	8: 17 %	6: 16 %	14: 12 %	25	1,0	0,1			N				-	-	+
Klinik Dr. Evers	Sundern	<50	p	n	2740	-1,44	<1000	1,295	1	2	1: 90 %	8: 4 %	19: 3 %		0,0	3,9							-	-	-
Sauerlandklinik Hachen	Sundern	<50	fg	n	2701	-0,25	<5000	1,388	1	1	1: 100 %	8: 0 %			0,4	0,0			N				+	+	-
Antoniuszentrum GmbH Kranken- und Seniorenhaus der Stadt Tönisvorst	Tönisvorst	<200	ö		2799	-2,26	<5000	0,720	4	15	5: 32 %	6: 19 %	4: 10 %	22	0,0	0,0							0	+	+
Ev.-Krankenhaus Unna	Unna	<500	fg		2697	1,26	<20000	1,051	8	25	8: 27 %	1: 16 %	6: 16 %	36	1,2	2,3							+	+	-
Fachklinik für Kinderneurologie und Sozialpädiatrie Königsborn	Unna	<50	fg			BE									0,0	100,0	B						nb		
Katharinen-Hospital gGmbH	Unna	<500	fg		2628	3,09	<20000	0,585	1	7	11: 35 %	5: 23 %	6: 9 %	21	1,6	2,1	B						+	+	+
Klinikum Niederberg	Velbert	<1000	ö		2582	4,86	<20000	0,871	7	25	5: 16 %	6: 16 %	8: 9 %	34	0,9	0,1					P		+	-	-
Klinikum Ravensberg gGmbH Betriebsteil Krankenhaus Versmold	Versmold	<50	ö		4171	-2,50	<5000	0,690	5	16	6: 21 %	5: 19 %	1: 11 %	13	0,0	0,0							nb	nb	nb
Allgemeines Krankenhaus Viersen GmbH	Viersen	<500	fg		2708	0,54	<20000	0,814	6	25	5: 16 %	6: 13 %	14: 12 %	30	0,3	0,0							-	-	-
St.-Irmgardis-Krankenhaus Süchteln	Viersen	<200	fg		2712	0,78	<5000	0,840	8	23	6: 20 %	5: 19 %	8: 16 %	29	0,1	0,1							nb	nb	nb
St. Marien-Hospital	Vreden	<200	fg		2711	0,78	<5000	0,955	5	15	8: 50 %	5: 12 %	1: 8 %	43	0,7	6,0							+	+	+
Kreis Krankenhaus Waldröhl GmbH	Waldröhl	<500	ö		2661	2,09	<20000	0,902	7	22	5: 31 %	6: 14 %	8: 11 %	31	0,9	0,0							-	-	+
St. Laurentius-Stift	Waltröhl	<200	fg		2804	-1,74	<5000	1,391	2	6	5: 24 %	1: 24 %	8: 22 %	0	0,0	9,3					P		-	-	+
St. Petri-Hospital Warburg gGmbH	Warburg	<500	ö		2805	-2,31	<5000	0,801	6	20	6: 17 %	5: 16 %	11: 15 %	31	0,4	0,0							nb	nb	nb
Josephs-Hospital	Warendorf	<500	fg		2633	3,18	<20000	0,916	10	27	5: 27 %	6: 14 %	8: 10 %	33	1,0	0,2							-	+	+
Krankenhaus Maria-Hilf	Warstein	<200	fg		2922	-2,50	<5000	0,807	6	20	5: 18 %	8: 16 %	6: 13 %	30	0,1	0,0							-	-	-
St.-Antonius-Krankenhaus Wegberg GmbH	Wegberg	<200	fg		3227	-2,50	<5000	0,829	4	12	5: 25 %	6: 19 %	4: 14 %	13	0,3	0,0							+	+	+

Krankenhausname	Ort	Betten	Träger	Notfall	BFW	Budget-Konv.	Casemix	CMI	Leistungsdichte Basis-DRG		TOP 3 MDC			Part. in %	Budget-Anteile in %			Besondere Leistungen				Abweichung Ist-Werte																							
						in %			25 %	50 %	8: 21 %	5: 18 %	6: 11 %		O	ZE	SE	B	N	H	P	Fälle	CM	CMI																					
Märkische Kliniken GmbH Stadtklinik Werdohl	Werdohl	<200	ö		2725	0,20	<5000	0,778	7	23	8: 21 %	5: 18 %	6: 11 %	31	0,0	0,0										+	-	-																	
Mariannen-Hospital gGmbH	Werl	<200	fg		2671	1,88	<5000	1,012	7	22	6: 20 %	5: 18 %	8: 16 %	30	0,0	0,0														nb	nb	nb													
Krankenhaus Wermelskirchen GmbH	Wermelskirchen	<500	fg		2592	4,27	<10000	0,740	6	25	6: 16 %	8: 14 %	5: 11 %	32	0,2	0,0																		-	-	-									
St. Christophorus-Krankenhaus GmbH	Werne	<500	fg		2633	3,06	<10000	1,003	8	22	8: 29 %	5: 18 %	6: 16 %	42	0,2	0,0																				+	+	+							
Ev. Krankenhaus Wesel	Wesel	<500	fg		2603	4,60	<20000	0,793	2	17	11: 25 %	8: 14 %	1: 14 %	26	2,3	0,3																					+	+	+						
Marien-Hospital gGmbH	Wesel	<500	fg		2705	0,94	<20000	0,893	8	28	5: 23 %	6: 15 %	4: 12 %	28	0,5	1,3									P											+	+	+							
Dreifaltigkeits-Krankenhaus	Wesseling	<200	fg		2599	4,33	<10000	1,014	9	27	6: 21 %	5: 18 %	8: 15 %	35	0,1	0,4																					++	++	+						
Orthopädische Klinik Volmarstein	Wetter	<200	fg		2704	0,94	<10000	1,609	2	4	8: 98 %	1: 1 %	18: 0 %	91	0,7	0,0																						nb	nb	nb					
Marienkrankenhaus Wickede-Wimbern gGmbH	Wickede-Wimbern	<500	fg		2867	-2,50	<5000	1,065	6	23	8: 28 %	6: 24 %	5: 13 %	31	0,6	0,1																						nb	nb	nb					
Katharinen-Hospital Willich gGmbH	Willich	<200	fg		2709	0,71	<5000	0,833	6	19	6: 26 %	5: 18 %	8: 12 %	28	0,5	0,0																							+	+	-				
St.-Franziskus-Hospital	Winterberg	<50	fg		2685	2,00	<5000	0,855	7	20	6: 20 %	8: 19 %	5: 19 %	29	0,1	0,0																							nb	nb	nb				
St.-Josef-Krankenhaus	Wipperfurth	<500	fg		2681	1,45	<10000	0,857	6	23	6: 17 %	8: 17 %	5: 11 %	36	0,1	0,1																							-	-	+				
Ev. Krankenhaus Witten gGmbH	Witten	<500	fg		2865	-2,50	<10000	1,075	9	30	6: 18 %	8: 16 %	11: 14 %	37	1,0	2,2										N												+	+	+					
Marien-Hospital Witten gGmbH	Witten	<500	fg		2626	3,28	<20000	0,916	5	20	5: 27 %	6: 12 %	14: 11 %	33	1,6	0,0																								+	+	+			
Geriatrische Kliniken St. Antonius gGmbH	Wuppertal	<50	fg		2852	2,41	<5000	1,397	3	8	1: 34 %	5: 17 %	8: 11 %	1	0,1	0,0																								+	+	+			
Helios Klinikum Wuppertal GmbH	Wuppertal	>1000	p		2857	-2,39	<50000	1,208	14	44	5: 22 %	8: 10 %	6: 9 %	44	1,7	0,2																									+	+	-		
Kliniken St. Antonius gGmbH	Wuppertal	<1000	fg		2728	-0,11	<20000	0,919	6	18	6: 15 %	4: 15 %	14: 14 %	34	0,7	6,3																									+	+	-		
Krankenhaus Bethesda	Wuppertal	<500	fg		2587	4,46	<20000	1,015	8	26	8: 17 %	6: 14 %	5: 13 %	41	0,6	0,4																									+	+	-		
Krankenhaus St. Josef	Wuppertal	<200	fg		2766	-0,49	<5000	1,334	2	6	8: 96 %	1: 1 %	9: 1 %	59	2,5	8,9																									-	-	-		
Medizinisches Zentrum Kreis Aachen gGmbH, Würselen	Würselen	<500	ö		2685	1,27	<50000	1,049	9	30	8: 21 %	1: 14 %	5: 13 %	31	1,1	1,8																									nb	nb	nb		
St.-Josef-Hospital	Xanten	<200	fg		2734	-0,12	<5000	1,005	5	17	8: 32 %	5: 15 %	6: 15 %	36	0,1	2,6																									+	+	-		
Rheinland-Pfalz		323		6	2956	0		0,957	12	42	5: 16 %	8: 14 %	6: 13 %	36	1,62	2,15																										9	5	0	11
DRK-Krankenhaus Alzey-Worms	Alzey	<200	fg		3003	-1,16	<5000	0,750	6	23	6: 19 %	5: 18 %	4: 12 %	32	0,0	0,0																										++	++	+	
Rheinhesen-Fachklinik Alzey Zentrum für Psychiatrie und Neurologie	Alzey	<500	ö		2678	9,91	<5000	0,929	2	6	1: 65 %	8: 22 %	19: 3 %	0	0,0	60,2																											+	+	-
Rhein-Mosel-Fachklinik Zentrum für Psychiatrie	Andernach	<500	ö		2733	7,71	<5000	0,795	2	5	1: 81 %	8: 7 %	3: 5 %	0	4,0	0,0																											nb	nb	nb

Krankenhausname	Ort	Betten	Träger	Notfall	BFW	Budget-Kov.	Casemix	CMI	Leistungs-dichte Basis-DRG			TOP 3 MDC			Part. in %	Budget-Anteile in %			Besondere Leistungen				Abweichung Ist-Werte		
						in %										O	ZE	SE	B	N	H	P	Fälle	CM	CMI
						25 %			50 %																
Biomed-Klinik GmbH	Bad Bergzabern	<50	p	n	3108	-2,50	<5000	0,719	2	4	6: 16 %	9: 16 %	7: 15 %		3,0	0,0							nb	nb	nb
Capio Deutsche Klinik Bad Bertrich GmbH Capio Mosel-Eifel-Klinik FK für Venenerkrankungen	Bad Bertrich	<50	p	n	2505	4,01	<5000	0,781	1	1	5: 99 %	9: 1 %		97	0,0	0,0							+	+	-
Ev.-Krankenhaus der Inneren Mission	Bad Dürkheim	<200	fg		2879	2,70	<10000	0,948	7	24	8: 22 %	6: 18 %	5: 18 %	35	0,1	6,8	B				P		nb	nb	nb
Hufeland-Klinik	Bad Ems	<200	p		2964	-0,07	<5000	0,731	1	3	4: 65 %	8: 18 %	9: 7 %	1	3,4	3,9							nb	nb	nb
Diakoniekrankenhaus Kreuznacher Diakonie Standort Bad Kreuznach / Kirm	Bad Kreuznach	<1000	fg		2857	2,85	<20000	0,876	7	29	8: 21 %	6: 15 %	5: 11 %	35	0,9	0,1							+	+	-
Krankenhaus St. Marienwörth	Bad Kreuznach	<500	fg		2860	2,12	<10000	0,782	7	25	6: 17 %	8: 12 %	5: 12 %	35	0,8	0,2							-	+	+
Gefäß-Zentrum Dr. Bauer	Bad Neuenahr-Ahrweiler	<50	p		2912	0,69	<5000	0,957	1	1	5: 84 %	9: 10 %	6: 2 %	82	0,0	0,0							+	+	-
KH-Verbund Marienhausklinikum im Kreis Ahrweiler	Bad Neuenahr-Ahrweiler	<500	fg		2945	0,00	<20000	0,932	9	31	8: 17 %	5: 14 %	6: 13 %	31	0,3	0,2							+	+	+
Venen-Clinic Fachkrankenhaus für Venen- u. Enddarmkrankungen	Bad Neuenahr-Ahrweiler	<50	p	n	2570	10,99	<5000	0,748	1	1	5: 98 %	9: 1 %	6: 1 %	97	0,0	0,0							0	+	+
Heilig-Geist-Hospital	Bingen	<200	fg		2975	-0,53	<5000	0,716	9	25	6: 16 %	5: 15 %	8: 15 %	31	0,4	0,0							-	-	-
Elisabeth-Stiftung des DRK	Birkenfeld	<200	fg		2961	-0,04	<5000	0,668	6	19	5: 20 %	8: 17 %	6: 15 %	27	0,5	0,0							+	+	+
Marienhausklinik Bitburg	Bitburg	<500	fg		2939	0,78	<10000	0,795	9	28	8: 19 %	6: 14 %	5: 12 %	35	0,4	0,1							-	+	+
Marien-Krankenhaus Cochem GmbH	Cochem	<200	fg		2952	0,11	<5000	0,814	5	19	6: 27 %	5: 17 %	8: 11 %	33	0,2	0,0							-	+	+
Krankenhaus Maria-Hilf	Daun	<500	fg		2915	1,07	<10000	0,892	7	23	8: 25 %	6: 14 %	5: 13 %	38	0,4	0,2							-	-	-
Herz-Jesu-Krankenhaus	Dembach	<500	fg		2802	4,66	<10000	0,853	6	20	5: 24 %	6: 16 %	14: 9 %	35	0,3	0,0							+	+	-
Ev.-Johanner-Krankenhaus Dierdorf-Selters GmbH	Dierdorf	<200	fg		2984	-0,17	<10000	0,800	8	25	5: 18 %	1: 16 %	6: 16 %	29	0,2	3,7	B						+	+	-
DRK-Krankenhaus Diez	Diez	<200	fg		2953	0,00	<5000	0,839	5	14	8: 27 %	6: 15 %	5: 13 %	37	0,1	0,0							+	++	+
Stadtklinik Frankenthal	Frankenthal	<500	ö		3000	-1,00	<10000	0,892	6	20	5: 18 %	6: 17 %	8: 10 %	25	0,1	0,0							+	+	-
Gesellschaft für Mikroneurochirurgie mbH	Gensingen	<50	p	n	2537	13,36	<5000	1,546	1	1	8: 99 %	1: 1 %		100	0,4	0,0							+	-	-
St.-Elisabeth-Krankenhaus	Gerolstein	<200	fg		2935	0,54	<5000	0,699	6	15	5: 21 %	6: 19 %	8: 11 %	15	0,7	0,1					P		nb	nb	nb
Kreiskrankenhaus Grünstadt	Grünstadt	<200	ö		2893	2,29	<10000	0,789	7	23	5: 17 %	6: 16 %	8: 13 %	32	0,1	0,0							+	-	-
Westerswaldklinikum Hachenburg	Hachenburg	<1000	fg		3010	-1,40	<20000	0,758	6	23	6: 16 %	5: 14 %	8: 13 %	27	0,1	0,7	B						-	-	-
St.-Josef-Krankenhaus	Hermeskeil	<200	fg		3043	-2,22	<5000	0,899	6	19	8: 17 %	5: 16 %	6: 15 %	31	0,3	0,2							+	-	-

Krankenhausname	Ort	Betten	Träger	Notfall	BFW	Budget-Konv.	Casemix	CMI	Leistungs-dichte Basis-DRG		TOP 3 MDC			Part. in %	Budget-Anteile in %		Besondere Leistungen				Abweichung Ist-Werte						
						in %			25 %	50 %	8: 85 %	6: 12 %	5: 2 %		O	ZE	SE	B	N	H	P	Fälle	CM	CMI			
Lutrina-Klinik	Kaiserslautern	<50	p	n	2861	0,10	<1000	0,551	1	3	8: 85 %	6: 12 %	5: 2 %	99	0,0	0,0							+	+	-		
Westpfalz-Klinikum GmbH Standort I Kaiserslautern	Kaiserslautern	>1000	ö		2854	3,09	<50000	1,121	10	37	5: 17 %	11: 13 %	8: 11 %	36	1,6	2,0							P	-	+	+	
Asklepios Südpfalzkliniken GmbH	Kandel	<500	p		2865	2,23	<20000	0,885	7	25	6: 16 %	8: 14 %	5: 14 %	30	0,6	0,0											
Westpfalz-Klinikum GmbH Standort III + IV Kirchheimbolanden/ Rockenhausen	Kirchheimboland	<500	ö		2882	2,25	<10000	0,810	7	22	6: 21 %	8: 21 %	5: 14 %	40	0,2	0,0											
Bezirksverband Pfalz Pfalzlinik Landeck	Klingenmünster	<1000	ö		2938	0,53	<5000	0,934	2	5	1: 85 %	8: 5 %	3: 4 %	0	2,1	2,3				N		P	+++	+	-		
Bundeswehrzentral Krankenhaus	Koblenz	<200	ö		2714	8,23	<20000	1,268	11	38	5: 24 %	8: 14 %	3: 11 %	48	2,8	1,4								nb	nb	nb	
Katholisches Klinikum Marienhof/St. Josef gGmbH	Koblenz	<500	fg		2872	2,48	<20000	1,047	8	22	5: 25 %	8: 20 %	4: 12 %	47	1,3	0,5				N				+	+	-	
Städt. Krankenanstalt Kemperhof Koblenz	Koblenz	<1000	ö		2932	0,64	<20000	0,956	7	31	6: 24 %	11: 10 %	8: 8 %	30	2,5	1,0											
Stiftungsklinikum Mittelrhein gGmbH	Koblenz	<1000	fg		2928	0,77	<20000	1,049	11	35	5: 21 %	8: 19 %	6: 14 %	45	1,9	7,6							P	+	+	+	
Klinik Lahnhöhe Krankenhaus GmbH & Co KG	Lahnstein	<500	p	N	2659	7,87	<5000	1,007	1	2	8: 94 %	1: 6 %	18: 0 %	0	0,0	0,0											
St.-Elisabeth-Krankenhaus	Lahnstein	<500	fg		3256	-2,50	<5000	0,705	5	19	6: 25 %	5: 11 %	14: 10 %	38	0,0	0,0							P	+	+	+	
Klinikum Landau – Südliche Weinstraße	Landau	<500	ö		2851	3,16	<20000	0,989	9	26	5: 20 %	8: 18 %	6: 14 %	31	0,8	0,0											
St. Johannis- Krankenhaus gGmbH	Landstuhl	<500	fg		2947	0,09	<10000	0,931	5	21	8: 24 %	6: 15 %	5: 14 %	39	0,0	0,0											
Franziskus-Krankenhaus	Linz	<200	fg		2893	1,81	<10000	0,973	6	19	8: 35 %	6: 16 %	4: 13 %	44	0,2	0,0									nb	nb	nb
Berufsgenossenschaftliche Unfallklinik	Ludwigshafen	<500	ö		2861	2,81	<10000	1,549	4	12	8: 72 %	9: 9 %	21: 8 %	86	1,4	31,3	B								nb	nb	nb
Klinikum der Stadt Ludwigshafen am Rhein gGmbH	Ludwigshafen	<1000	ö		2942	0,18	<50000	1,119	10	37	5: 19 %	11: 17 %	6: 10 %	39	2,8	1,6											
St.-Marien- und St.-Annastift-Krankenhaus	Ludwigshafen	<500	fg		2898	1,54	<20000	0,943	4	19	6: 15 %	8: 14 %	5: 11 %	32	0,8	4,2	B								nb	nb	nb
DRK-Schmerz-Zentrum Mainz Alice-Hospital	Mainz	<50	fg		2747	6,47	<5000	1,338	1	2	8: 74 %	1: 21 %	19: 3 %	37	0,0	45,8											
Katholische Klinikum Mainz: St.-Hildegardis, St.-Vincenz und St.-Elisabeth	Mainz	<1000	fg		2961	-0,13	<50000	0,902	6	22	4: 16 %	6: 16 %	14: 11 %	32	2,0	0,7											
Klinikum der Johann Gutenberg-Universität	Mainz	>1000	ö		2896	1,70	>50000	1,263	20	60	5: 15 %	8: 10 %	1: 9 %	45	5,1	2,1	B	N				P	+	+	+		
St. Elisabeth Krankenhaus Mayen GmbH	Mayen	<500	ö		2931	0,79	<10000	0,879	9	30	6: 16 %	5: 13 %	8: 12 %	38	0,4	0,0											
Glantalkliniken Meisenheim	Meisenheim	<200	ö		2915	0,94	<5000	0,756	5	16	1: 28 %	8: 21 %	6: 14 %	17	0,0	0,0											
Krankenhaus der barmherzigen Brüder	Montabaur	<200	fg		2841	3,26	<10000	0,830	8	27	6: 20 %	8: 19 %	11: 12 %	37	0,0	1,7									nb	nb	nb
Marienkrankenhaus Nassau	Nassau	<50	fg		3176	-2,50	<1000	0,904	3	8	5: 23 %	1: 21 %	6: 17 %	0	0,0	0,0									nb	nb	nb

Krankenhausname	Ort	Betten	Träger	Notfall	BFW	Budget-Kov.	Casemix	CMI	Leistungs-dichte Basis-DRG			TOP 3 MDC			Part. in %	Budget-Anteile in %			Besondere Leistungen				Abweichung Ist-Werte		
						in %										O	ZE	SE	B	N	H	P	Fälle	CM	CMI
						25 %			50 %																
Marienhausklinik St. Josef Neuerburg	Neuerburg	<50	fg		2805	4,22	<5000	0,905	4	14	8: 24 %	5: 19 %	6: 16 %	22	0,0	0,0							-	+	+
Krankenhaus Hetzelstift Neustadt	Neustadt	<500	fg		2850	3,12	<20000	0,920	12	34	5: 20 %	6: 18 %	8: 9 %	38	1,6	0,0							-	-	+
DRK-Krankenhaus Neuwied	Neuwied	<500	fg		2904	1,71	<20000	0,881	6	20	5: 34 %	6: 12 %	8: 11 %	30	0,8	0,1							—	—	+
Marienhausklinikum	Neuwied	<1000	fg		2947	0,25	<50000	0,890	4	22	11: 19 %	8: 16 %	6: 11 %	34	1,5	0,7							+	+	-
Loreley-Kliniken St. Goar-Oberwesel	Oberwesel	<500	fg		3039	-2,16	<5000	0,857	1	3	8: 69 %	5: 7 %	6: 7 %	18	14,9	0,0							+	+	-
Städt. Krankenhaus Pirmasens gGmbH	Pirmasens	<500	ö		2754	4,93	<20000	0,930	8	28	5: 24 %	6: 15 %	8: 9 %	34	0,8	0,0				P			+	+	-
St.–Joseph-Krankenhaus GmbH	Prüm	<200	fg		2929	0,55	<5000	0,766	7	21	5: 20 %	8: 17 %	6: 15 %	21	0,0	0,0							nb	nb	nb
Krankenhaus Maria Stern	Remagen	<200	fg		2868	2,56	<5000	0,855	6	22	6: 20 %	8: 17 %	5: 17 %	24	1,8	0,0							nb	nb	nb
St.–Elisabeth-Krankenhaus	Rodalben	<200	fg		2986	-1,08	<5000	1,059	7	22	8: 33 %	6: 17 %	5: 14 %	41	0,4	0,0							nb	nb	nb
Kreis Krankenhaus St. Franziskus	Saarburg	<500	ö		2887	1,84	<10000	0,758	11	31	8: 16 %	6: 15 %	5: 13 %	38	0,5	0,0				P			+	+	+
Diakonie-Krankenhaus Kreuznacher Diakonie	Simmern	<500	fg		2954	-0,03	<10000	0,783	8	25	5: 17 %	6: 13 %	8: 12 %	33	0,5	0,0							+	+	-
Krankenhaus der Ev.–Diakonissenanstalt	Speyer	<500	fg		2875	2,28	<20000	0,904	3	18	5: 17 %	14: 16 %	6: 13 %	26	0,1	4,0	B						nb	nb	nb
Anna-Henrietten-Stift Fachklinik für Gynäkologie und Geburtshilfe und Zentrum	Traben-Trarbach	<50	fg		3077	-2,50	<1000	0,460	2	5	14: 32 %	13: 21 %	8: 19 %	52	0,0	0,0							nb	nb	nb
Ev.–Elisabeth-Krankenhaus Trier gGmbH	Trier	<200	fg		2939	0,46	<5000	0,738	5	19	8: 16 %	6: 14 %	5: 14 %	38	0,1	0,0							nb	nb	nb
Klinikum Mutterhaus der Borromäerinnen gGmbH	Trier	<1000	fg		2905	1,46	<50000	0,938	8	31	6: 15 %	3: 14 %	8: 9 %	40	0,9	2,4	B				P		+	+	+
Krankenhaus der Barmherzigen Brüder	Trier	<1000	fg		2874	2,80	<50000	1,017	3	22	11: 25 %	5: 22 %	8: 11 %	36	2,4	0,9		N					+	+	-
Marien-Krankenhaus	Trier	<200	fg		2964	-0,15	<10000	0,763	5	20	6: 20 %	14: 13 %	5: 11 %	39	0,2	0,0							-	+	+
Krankenhausverbund Bernkastel-Wittlich	Wittlich	<1000	fg		2939	0,43	<20000	0,873	9	32	5: 16 %	6: 15 %	8: 13 %	30	0,6	0,4							-	+	+
Klinikum Worms gGmbH	Worms	<1000	ö		2869	2,79	<50000	0,965	10	31	5: 15 %	6: 13 %	8: 12 %	32	0,2	0,1							+	-	-
St. Elisabeth Krankenhaus gGmbH	Zweibrücken	<500	fg		2999	-1,05	<10000	0,971	9	27	5: 21 %	6: 18 %	8: 17 %	34	0,0	1,6							+	-	-
Saarland		289		0	2933	0		1,006	11	41	5: 16 %	6: 12 %	8: 12 %	34	2,18	1,46	1	2	0	8					
Caritas-Krankenhaus Dillingen	Dillingen	<500	fg		3096	-2,50	<10000	0,909	6	19	1: 26 %	6: 18 %	5: 14 %	19	0,3	0,3							nb	nb	nb
Universitätskliniken des Saarlandes	Homburg	>1000	ö		2840	2,38	>50000	1,408	19	57	5: 15 %	8: 11 %	1: 9 %	45	5,1	0,6		N		P			nb	nb	nb
Caritas-Krankenhaus Lebach	Lebach	<200	fg		2985	-1,31	<10000	0,902	8	25	6: 20 %	8: 18 %	5: 17 %	31	1,3	0,1							nb	nb	nb
SHG Kliniken Merzig Von-Fellenberg-Stift	Merzig	<500	ö		2887	1,23	<10000	0,851	7	21	1: 16 %	8: 13 %	6: 12 %	23	1,2	0,2				P			+	-	-
DRK Klinik Mettlach	Mettlach	<50	fg		2767	4,91	<1000	1,638	1	4	1: 42 %	8: 23 %	4: 9 %		0,0	24,7							nb	nb	nb



Krankenhausname	Ort	Betten	Träger	Notfall	BFW	Budget-Konv.	Casemix	CMI	Leistungs-dichte Basis-DRG		TOP 3 MDC			Part. in %	Budget-Anteile in %			Besondere Leistungen				Abweichung Ist-Werte							
						in %			25 %	50 %	6: 23 %	1: 17 %	4: 15 %		O	ZE	SE	B	N	H	P	Fälle	CM	CMI					
Marienhauskliniken Kinderklinik Kohlhof	Neunkirchen	<50	fg		2912	0,55	<5000	0,590	3	8	6: 23 %	1: 17 %	4: 15 %	5	0,1	31,7							nb	nb	nb				
Saarland Klinik kreuznacher diakonie Fliedner Krankenhaus Neunkirchen	Neunkirchen	<200	fg		3031	-2,44	<5000	0,993	3	9	10: 29 %	5: 24 %	20: 11 %	11	0,2	0,0							P	nb	nb	nb			
St. Josef-Krankenhaus	Neunkirchen	<200	fg		2969	-0,92	<5000	0,715	5	18	6: 16 %	5: 12 %	14: 11 %	38	0,3	0,1										nb	nb	nb	
Städtisches Klinikum Neunkirchen gGmbH	Neunkirchen	<500	ö		2919	0,36	<20000	0,876	10	29	1: 13 %	6: 12 %	5: 11 %	31	2,5	1,6							N	nb	nb	nb			
Knappschafts-Krankenhaus Püttlingen	Püttlingen	<500	ö		2873	1,64	<20000	1,124	7	23	8: 22 %	1: 17 %	6: 13 %	30	0,6	1,9											nb	nb	nb
Caritasklinik St. Theresia-Rastpfuhl	Saarbrücken	<500	fg		2903	0,79	<20000	0,905	7	28	3: 19 %	6: 12 %	5: 9 %	38	3,0	1,7	B						P	-	-	+			
Klinikum Saarbrücken gGmbH	Saarbrücken	<1000	ö		3000	-1,68	<50000	1,096	12	42	8: 13 %	5: 13 %	1: 12 %	37	0,6	0,7											nb	nb	nb
Krankenhaus St. Josef	Saarbrücken	<200	fg		2956	-0,60	<10000	0,800	4	13	5: 20 %	6: 17 %	8: 14 %	44	0,3	0,0											nb	nb	nb
Saarland Klinik kreuznacher diakonie EVK Saarbrücken	Saarbrücken	<200	fg		2887	1,24	<5000	0,972	7	22	8: 22 %	5: 17 %	6: 17 %	36	0,1	0,0											nb	nb	nb
Saarland-Heilstätten GmbH Kliniken-Sonnenberg	Saarbrücken	<500	ö		2921	0,29	<5000	1,775	2	5	1: 37 %	8: 30 %	5: 9 %	15	0,5	22,9								P	+	-	-		
Krankenhaus Saarlouis vom DRK	Saarlouis	<500	fg		2882	1,39	<10000	0,868	7	25	5: 14 %	6: 13 %	13: 11 %	32	0,3	0,1											nb	nb	nb
St. Elisabeth-Klinik	Saarlouis	<500	fg		2932	0,02	<20000	0,966	6	24	8: 21 %	5: 20 %	6: 16 %	38	0,9	0,0											nb	nb	nb
Kreiskrankenhaus St. Ingbert gGmbH	St Ingbert	<200	ö		2915	0,47	<10000	0,947	8	24	8: 20 %	5: 19 %	6: 18 %	38	0,0	0,0											nb	nb	nb
Marien-Krankenhaus	St. Wendel	<500	fg		2870	1,71	<10000	0,839	6	21	6: 18 %	5: 17 %	8: 12 %	29	0,3	0,0								P	+	-	-		
Knappschafts-Krankenhaus Sulzbach	Sulzbach	<500	ö		2879	1,46	<20000	0,857	7	23	2: 26 %	5: 14 %	1: 11 %	47	0,4	0,4											nb	nb	nb
SHG Kliniken Völklingen	Völklingen	<500	ö		2873	1,59	<20000	0,729	1	2	11: 57 %	5: 28 %	4: 6 %	18	3,2	0,1								P	nb	nb	nb		
St. Michael-Krankenhaus	Völklingen	<200	fg		3060	-2,50	<5000	1,079	8	26	5: 25 %	6: 20 %	8: 10 %	39	0,7	0,1											nb	nb	nb
Marienhauskliniken St. Elisabeth-Krankenhaus Wadern / St. Josef Losheim am See	Wadern	<500	fg		3025	-2,28	<10000	0,831	4	14	8: 24 %	5: 22 %	6: 19 %	14	4,3	0,3											nb	nb	nb
St. Nikolaus-Hospital	Wallerfangen	<200	fg		3045	-2,50	<1000	1,388	3	8	1: 30 %	8: 24 %	5: 10 %		0,0	4,6								P	nb	nb	nb		
Sachsen		361		0	2740	0		1,05	13	45	5: 15 %	8: 14 %	6: 13 %	37	2,52	1,32	5	39	1	17									
Paracelsus-Klinik Adorf GmbH*	Adorf	<200	p		2813	-2,32	<5000	0,988	7	19	8: 30 %	5: 14 %	6: 13 %	38	0,2	0,0											-	-	+
EKA Erzgebirgsklinikum Annaberg gGmbH	Annaberg-Buchholz	<500	ö		2710	0,94	<20000	0,898	6	23	6: 19 %	5: 18 %	1: 9 %	25	1,4	0,0								N	++	++	+		
Sächsisches Krankenhaus für Psychiatrie und Neurologie Arnsdorf	Arnsdorf	<500	ö		2804	-1,10	<5000	0,939	2	5	1: 72 %	8: 12 %	19: 3 %	1	0,8	0,8								N	P	+	+	+	
Helios Klinikum Aue GmbH	Aue	<1000	p		2917	-2,50	<20000	0,991	11	40	5: 15 %	8: 12 %	6: 12 %	38	0,5	1,0								N	P	+	+	+	

Krankenhausname	Ort	Betten	Träger	Notfall	BFW	Budget-	Casemix	CMI	Leistungs-		TOP 3 MDC			Part.			Budget-			Besondere				Abweichung											
						Konv.																					Anteile		Leistungen				Ist-Werte		
						in %																					in %	ZE	SE	B	N	H	P	Fälle	CM
Waldkrankenhaus Bad Dübener Fachkrankenhaus für Orthopädie	Bad Dübener	<200	p		2793	-1,63	<10000	1,399	2	5	8: 97 %	1: 2 %	9: 0 %	80	0,7	0,0									-	+	+								
Oberlausitz-Kliniken gGmbH, KH Bautzen	Bautzen	<500	ö		2764	-0,64	<20000	0,838	10	32	6: 15 %	5: 14 %	1: 9 %	31	0,5	0,4									+	+	-								
Oberlausitz-Kliniken gGmbH, KH Bischofswerda	Bischofswerda	<200	ö		2734	0,40	<10000	0,912	7	23	8: 22 %	5: 15 %	6: 14 %	38	0,2	0,0									+	+	+								
Helios Kliniken Leipziger Land GmbH	Borna	<500	p		2755	0,20	<20000	0,927	9	30	5: 14 %	6: 13 %	1: 11 %	32	0,5	0,2				N					++	++	+								
DRK Krankenhaus Chemnitz-Rabenstein	Chemnitz	<500	fg		2671	2,16	<10000	0,756	4	16	9: 20 %	6: 13 %	14: 12 %	31	1,4	2,9									+	+	-								
Klinikum Chemnitz gGmbH	Chemnitz	>1000	ö		2813	-0,81	>50000	1,122	12	38	5: 19 %	6: 11 %	8: 10 %	35	3,0	1,4				N					+	+	+								
Zeisigwaldkliniken Bethanien Chemnitz	Chemnitz	<500	fg		2799	-1,62	<20000	1,138	6	19	8: 32 %	11: 23 %	6: 14 %	52	0,9	0,4				N					+	-	+								
Fachkrankenhaus Coswig GmbH	Coswig	<200	p		2670	2,31	<10000	1,173	1	3	4: 91 %	5: 3 %	-1: 2 %	24	6,3	6,3									++	+	-								
Kreiskrankenhaus Delitzsch GmbH	Delitzsch	<200	ö		2690	1,72	<10000	0,929	9	25	8: 20 %	6: 20 %	5: 17 %	34	0,0	0,0									+	-	-								
Dr. Drogula GmbH Krankenhaus Döbeln	Döbeln	<200	p		2673	2,18	<10000	1,028	7	24	8: 31 %	5: 21 %	6: 13 %	43	0,3	0,0				N					-	+	+								
Fachkrankenhaus für Psychiatrie und Psychotherapie Bethanien Hochweitzschen	Döbeln	<200	ö		BE															B				P	nb										
Diakonissenkrankenhaus Dresden	Dresden	<500	fg		2695	1,44	<10000	0,827	4	22	6: 16 %	11: 14 %	14: 13 %	36	0,4	0,0				N					+	+	-								
Helios Klinik Dresden-Wachwitz GmbH	Dresden	<200	p		3349	-2,50	<5000	0,965	2	4	6: 30 %	23: 13 %	17: 9 %	15	6,0	2,4					H				++	+	-								
Herzzentrum Dresden GmbH	Dresden	<200	p		2771	-0,25	<20000	2,533	4	8	5: 94 %	-1: 3 %	4: 2 %	59	3,6	0,1				N					+	+	+								
Krankenhaus Dresden-Friedrichstadt, Städtisches Klinikum	Dresden	<1000	ö		2779	-1,14	<50000	1,119	15	45	8: 17 %	5: 15 %	6: 12 %	48	4,2	1,7				N					+	+	-								
Krankenhaus St. Joseph-Stift Dresden	Dresden	<500	fg		2703	1,31	<10000	0,890	3	14	6: 21 %	14: 14 %	15: 11 %	36	1,3	3,4									+	+	+								
St.-Marien-Krankenhaus Dresden, Fachklinik Psychiatrie, Psychotherapie und Neurologie / Caritas e.V.	Dresden	<200	fg		2788	-1,30	<5000	0,949	2	5	1: 72 %	8: 17 %	19: 8 %		1,3	5,0									+	+	-								
Städtisches Krankenhaus Dresden-Neustadt	Dresden	<1000	ö		2743	-0,01	<20000	0,937	6	22	5: 16 %	6: 13 %	1: 11 %	20	1,1	0,4				N					-	+	+								
Universitätsklinikum Carl Gustav Carus Dresden an der Technischen Universität Dresden AöR	Dresden	>1000	ö		2751	-0,23	>50000	1,275	12	48	8: 12 %	2: 11 %	1: 11 %	48	6,2	4,2				N					+	+	-								
Kreiskrankenhaus Delitzsch GmbH	Eilenburg	<200	ö		2774	-1,12	<5000	0,759	5	17	5: 20 %	6: 18 %	14: 10 %	25	0,2	0,0									+	+	+								
Krankenhaus Erlabrunn gGmbH	Erlabrunn	<500	p		2803	-1,90	<20000	1,044	6	21	8: 30 %	6: 13 %	5: 12 %	34	0,7	0,4				N				P	+	+	-								
Kreiskrankenhaus Freiberg gGmbH	Freiberg	<500	p		2719	0,64	<20000	0,932	9	32	5: 13 %	6: 13 %	1: 12 %	28	0,6	0,1				N					+	+	-								

Krankenhausname	Ort	Betten	Träger	Notfall	BFW	Budget-Konv.	Casemix	CMI	Leistungs-dichte Basis-DRG		TOP 3 MDC			Part. in %	Budget-Anteile in %			Besondere Leistungen				Abweichung Ist-Werte				
						in %			25 %	50 %	6: 17 %	5: 16 %	8: 16 %		O	ZE	SE	B	N	H	P	Fälle	CM	CMI		
Weißeritztal-Kliniken GmbH	Freital	<500	p		2792	-1,59	<20000	0,940	8	27	6: 17 %	5: 16 %	8: 16 %	32	0,4	0,0		N					+	+	-	
Kreis Krankenhaus Rudolf Virchow gGmbH Glauchau	Glauchau	<500	ö		3004	-2,50	<20000	0,790	6	23	6: 20 %	5: 15 %	8: 11 %	29	1,8	0,1		N		P				+	+	+
Malteser Krankenhaus St. Carolus Görlitz	Görlitz	<200	fg		3059	-2,50	<5000	0,942	7	25	5: 17 %	11: 17 %	6: 14 %	35	1,1	0,8								-	-	-
Städtisches Klinikum Görlitz gGmbH	Görlitz	<1000	ö		2756	-0,45	<50000	1,009	15	45	5: 14 %	8: 11 %	2: 9 %	42	2,8	3,0		N						+	+	+
Sächsisches Krankenhaus für Psychiatrie und Neurologie Großschweidnitz	Großschweidnitz	<500	ö		2791	-1,04	<5000	0,954	2	4	1: 73 %	8: 22 %	19: 2 %	0	2,6	2,6		N		P				++	+	-
Diakoniekrankenhaus Chemnitzer Land – DIAKOMED gGmbH	Hartmannsdorf	<500	fg		2684	1,60	<10000	0,910	7	25	8: 18 %	5: 15 %	6: 14 %	25	0,3	0,0								+	+	+
Asklepios Orthopädische Klinik Hohwald	Hohwald	<200	p		2727	0,43	<10000	1,696	2	4	8: 98 %	1: 1 %	21: 0 %	82	1,6	0,0		N						+	-	-
Klinikum Hoyerswerda gGmbH	Hoyerswerda	<1000	ö		2811	-1,89	<50000	0,965	11	34	8: 16 %	5: 12 %	6: 10 %	38	3,1	0,2		N						-	-	-
Malteser-Krankenhaus St. Johannes Kamenz	Kamenz	<200	fg		2762	-0,76	<10000	0,816	6	22	5: 17 %	6: 16 %	8: 9 %	26	1,0	0,0								+	+	+
Kreis Krankenhaus Kirchberg GmbH	Kirchberg	<200	ö		2736	-0,17	<5000	1,045	7	22	5: 24 %	8: 17 %	6: 16 %	30	0,1	1,0								++	++	-
Ev. Diakonissenkrankenhaus Leipzig gGmbH	Leipzig	<500	fg		2699	1,58	<10000	0,864	8	26	8: 18 %	6: 15 %	5: 12 %	52	0,9	0,0		N						+	+	-
Herzzentrum Leipzig GmbH	Leipzig	<500	p		2658	3,37	<50000	2,601	4	10	5: 91 %	-1: 3 %	1: 1 %	62	5,9	1,9		N						+	+	+
Klinikum St. Georg gGmbH	Leipzig	>1000	ö		2733	0,31	<50000	1,111	10	36	5: 14 %	4: 13 %	6: 11 %	33	2,8	5,2		N		P				+	+	+
Park-Krankenhaus Leipzig Süd-Ost GmbH	Leipzig	<1000	p		2585	5,72	<20000	1,520	5	17	8: 28 %	5: 25 %	6: 15 %	54	2,6	0,2				P				+	+	-
Soteria Klinik Leipzig Suchtbehandlungszentrum Leipzig GmbH	Leipzig	<50	p		BE															B		P			nb	
St. Elisabeth-Krankenhaus Leipzig	Leipzig	<500	fg		2574	5,44	<20000	0,896	5	20	6: 14 %	14: 14 %	8: 14 %	47	1,1	0,0		N						+	+	+
Universitätsklinikum Leipzig AöR	Leipzig	>1000	ö		2720	1,05	>50000	1,375	16	56	8: 14 %	1: 10 %	3: 9 %	47	6,0	2,6		N						+	+	-
Helios-Klinik Leisnig	Leisnig	<500	p		2885	-2,50	<10000	0,853	6	20	6: 17 %	5: 16 %	4: 13 %	23	0,0	0,0								+	+	+
Krankenhaus Lichtenstein gGmbH	Lichtenstein	<500	fg		2742	-0,36	<10000	0,861	6	25	6: 19 %	8: 14 %	5: 11 %	27	0,5	0,0								+	++	+
Elblandkliniken Meißen-Radebeul GmbH und Co. KG Standort Meißen	Meißen	<500	ö		2695	1,26	<20000	0,915	7	25	6: 19 %	8: 16 %	5: 14 %	28	0,8	0,0		N						+	+	-
Landkreis Mittweida Krankenhaus gGmbH (Mittweida/Rochlitz/Frankenber)	Mittweida	<500	ö		2804	-1,85	<20000	0,903	6	23	5: 17 %	6: 14 %	8: 12 %	26	0,2	0,1				P				+	-	-
Klinik am Tharandter Wald GmbH	Niederschöna/ OT Hetzdorf	<50	p		BE															B		P			nb	
KH der Diakonissenanstalt „Emmaus“ Niesky	Niesky	<200	fg		2867	-2,50	<5000	0,810	6	19	5: 19 %	6: 18 %	8: 17 %	27	0,9	0,1								-	+	+

Krankenhausname	Ort	Betten	Träger	Notfall	BFW	Budget-Kov.	Casemix	CMI	Leistungs-dichte Basis-DRG		TOP 3 MDC			Part. in %	Budget-Anteile in %			Besondere Leistungen				Abweichung Ist-Werte			
						in %			25 %	50 %	O	ZE	SE		B	N	H	P	Fälle	CM	CMI				
Klinikum Mittleres Erzgebirge gGmbH-Haus Olbernhau	Olbernhau	<200	ö		3130	-2,50	<5000	0,774	5	16	6: 25 %	5: 21 %	8: 14 %	21	0,4	0,0							+	+	+
Collm Klinik Oschatz	Oschatz	<200	p		2793	-1,58	<10000	1,069	5	20	8: 26 %	5: 15 %	6: 14 %	40	0,4	0,0							+	+	-
Klinikum Pirna GmbH	Pirna	<500	p		2764	-0,30	<20000	0,940	9	32	8: 14 %	6: 11 %	5: 11 %	41	1,6	0,0			N				+	+	-
Bethanien-Krankenhaus Plauen	Plauen	<50	fg		2620	3,80	<5000	0,655	3	7	3: 56 %	8: 18 %	6: 9 %	78	0,0	0,1							-	-	-
Helios Vogtland-Klinikum Plauen GmbH	Plauen	<1000	p		2749	-0,25	<50000	1,059	12	42	8: 16 %	5: 12 %	6: 10 %	38	1,5	0,2			N	P			+	+	-
Asklepios – ASB Klinik Radeberg	Radeberg	<200	p		2644	2,85	<5000	0,991	8	24	5: 23 %	6: 19 %	8: 18 %	29	0,5	0,0							+	+	+
Kleinwachau – Sächsisches Epilepsiezentrum Radeberg gGmbH	Radeberg, OT Liegau-Augustusbad	<50	fg		BE														B						
Elblandkliniken Meißner-Radebeul GmbH und Co. KG Standort Radebeul	Radebeul	<500	ö		2691	1,17	<10000	0,884	8	24	8: 18 %	6: 13 %	5: 13 %	44	0,5	0,0			N				+	+	+
Paracelsus-Klinik Reichenbach GmbH	Reichenbach	<500	p		2731	0,25	<10000	0,938	11	29	8: 15 %	6: 14 %	5: 11 %	42	0,1	0,0			N				+	+	+
Elblandkliniken Riesa-Grossenhain gGmbH	Riesa	<1000	ö		2861	-2,50	<20000	0,931	12	36	6: 13 %	5: 13 %	8: 11 %	37	1,6	0,9			N				+	-	-
Klinikum Obergöltzsch Rodewisch	Rodewisch	<500	ö		2680	1,99	<20000	0,948	6	26	6: 20 %	8: 13 %	5: 12 %	35	2,2	0,0			N				+	+	-
Sächsisches Krankenhaus für Psychiatrie und Neurologie	Rodewisch	<500	ö		2801	-1,34	<1000	0,799	3	5	1: 62 %	8: 22 %	19: 6 %		1,6	5,4			N	P			—	—	+
Orthopädische Zentrum Martin-Ulbrich-Haus gGmbH Rothenburg	Rothenburg	<200	fg		2847	-2,50	<5000	1,634	2	3	8: 98 %	1: 1 %	18: 0 %	81	0,2	0,0			N				+	+	-
Helios Klinik Schkeuditz	Schkeuditz	<200	p		2705	1,52	<10000	0,934	4	15	6: 17 %	5: 13 %	10: 12 %	46	0,0	0,0							+	+	-
Sächsisches Krankenhaus Altscherbitz	Schkeuditz	<500	ö		2688	1,57	<5000	0,920	2	4	1: 74 %	8: 10 %	19: 5 %	0	1,2	4,2				P			+	+	-
Paracelsus-Klinik Adorf / Schöneck	Schöneck	<500	p		2799	-1,61	<5000	0,887	6	20	8: 23 %	5: 19 %	6: 16 %	32	0,9	0,0							-	-	-
Onkologisches Fachkrankenhaus Marienstift Schwarzenberg	Schwarzenberg	<200	p		4564	-2,50	<5000	0,595	1	5	6: 33 %	8: 11 %	11: 8 %	0	9,3	4,5							—	—	-
Sächsische Schweiz Kliniken Sebnitz GmbH	Sebnitz	<500	p		2677	1,82	<10000	0,908	9	31	6: 17 %	5: 15 %	8: 11 %	31	1,4	0,4							-	-	-
Kreiskrankenhaus Stollberg gGmbH	Stollberg	<500	ö		2791	-1,29	<10000	0,865	9	26	5: 16 %	3: 15 %	6: 14 %	35	0,3	0,4							+	+	+
Kreiskrankenhaus Torgau „Johann Kentmann“ gGmbH	Torgau	<500	ö		2772	-0,91	<10000	0,785	7	24	5: 18 %	6: 16 %	8: 9 %	33	0,3	0,0			N				+	+	-
Krankenhaus Weißwasser gGmbH	Weißwasser	<200	ö		2752	-0,51	<10000	0,810	5	23	5: 18 %	6: 13 %	8: 12 %	23	0,3	0,0							-	-	-
Pleißental-Klinik GmbH	Werda	<500	ö		2820	-1,98	<10000	0,860	7	25	6: 17 %	8: 13 %	5: 12 %	29	0,3	0,1							+	+	-
Fachkrankenhaus Hubertusburg gGmbH	Wernsdorf	<500	ö		2468	9,41	<5000	1,098	3	7	1: 53 %	4: 10 %	6: 10 %	1	3,0	7,6			N	P			+	-	-

Krankenhausname	Ort	Betten	Träger	Notfall	BFW	Budget-Konv.	Casemix	CMI	Leistungsdichte Basis-DRG		TOP 3 MDC			Part. in %	Budget-Anteile in %			Besondere Leistungen				Abweichung Ist-Werte				
						in %			25 %	50 %					O	ZE	SE	B	N	H	P	Fälle	CM	CMI		
Asklepios Fachklinikum Wiesen GmbH	Wildenfels, Ortsteil Wiesenburg	<200	p		BE													B			P		nb			
Kliniken des Muldentalkreises gGmbH	Wurzen	<500	ö		2739	0,00	<20000	0,808	8	26	6: 17 %	5: 15 %	8: 12 %	29	0,1	0,0								+	+	+
Klinikum des Landkreises Löbau-Zittau gGmbH	Zittau	<1000	ö		2814	-1,90	<20000	0,820	7	25	6: 18 %	5: 16 %	8: 11 %	25	2,3	0,1		N					-	-	-	
Diakoniewerk Zschadraß gGmbH	Zschadraß	<500	fg		3207	-2,50	<1000	0,972	2	4	1: 82 %	8: 10 %	18: 3 %	0	0,0	0,5					P		+	+	-	
Klinikum Mittleres Erzgebirge gGmbH-Haus Zschopau	Zschopau	<500	ö		2624	3,64	<10000	0,915	7	23	8: 18 %	5: 16 %	6: 15 %	32	0,3	0,0							+	+	+	
Heinrich-Braun-Klinikum Zwickau gemeinnützige GmbH	Zwickau	<1000	ö		2684	1,63	<50000	1,058	11	41	5: 12 %	8: 12 %	6: 11 %	40	3,9	0,6		N					+	+	-	
Paracelsus-Klinik Zwickau	Zwickau	<500	p		2701	1,26	<10000	1,130	6	21	1: 23 %	8: 18 %	4: 12 %	31	0,8	0,4		N					-	-	+	
Sachsen-Anhalt		356		0	2755	0		1,032	13	44	5: 16 %	8: 13 %	6: 13 %	34	2,33	2,46	0	20	0	7						
Kreisklinik Aschersleben- Staßfurt gGmbH	Aschersleben	<1000	ö		2939	-2,50	<20000	0,855	9	28	6: 16 %	5: 15 %	8: 10 %	27	1,1	0,6		N			P		nb	nb	nb	
Lungenklinik Ballenstedt/ Harz gGmbH	Ballenstedt	<200	fg		2876	-2,50	<5000	0,803	2	3	4: 86 %	5: 5 %	23: 2 %	7	3,3	5,0							-	-	-	
Klinikum Bernburg gGmbH	Bernburg	<500	ö		2935	-2,50	<10000	0,875	8	25	6: 18 %	5: 17 %	1: 13 %	20	1,4	0,1							-	+	+	
Waldklinik Bernburg GmbH	Bernburg	<50	p		2730	0,73	<1000	1,233	1	1	1: 100 %				0,0	29,7							-	-	-	
Gesundheitszentrum Bitterfeld / Wolfen gGmbH	Bitterfeld	<500	ö		2786	-1,06	<20000	0,874	8	27	5: 20 %	6: 15 %	8: 11 %	25	1,3	0,6					P		-	-	-	
Medigreif Kreiskrankenhaus Burg GmbH	Burg	<500	p		2792	-1,10	<10000	0,856	6	25	6: 20 %	8: 14 %	5: 11 %	27	0,1	0,0							+	+	+	
Stadtkrankenhaus Calbe	Calbe	<200	ö		2616	4,34	<5000	1,136	3	7	5: 30 %	1: 19 %	8: 13 %		0,0	0,0							+	+	+	
MediClin Herzzentrum Coswig	Coswig	<200	p		3031	-2,50	<10000	2,360	3	8	5: 95 %	-1: 3 %	1: 1 %	59	1,7	0,0							-	-	+	
Diakonissenkrankenhaus Dessau gGmbH	Dessau	<200	fg		2725	0,86	<10000	1,055	6	18	11: 26 %	6: 21 %	12: 16 %	48	1,5	0,7		N					-	-	-	
Städtisches Klinikum Dessau	Dessau	<1000	ö		2753	0,05	<50000	1,060	14	41	5: 16 %	8: 13 %	6: 9 %	38	2,5	0,0		N					+	-	-	
Diakonie-Krankenhaus Harz GmbH Elbingerode	Elbingerode	<50	fg		2764	-0,40	<5000	0,810	1	1	20: 65 %	5: 12 %	6: 5 %	0	0,0	0,0					P		nb	nb	nb	
Medigreif Verwaltungs- und Betriebsgesellschaft Fachkrankenhaus Vogelsang-Gommern mbH	Gommern	<200	p		2686	2,08	<5000	1,034	2	4	8: 98 %	1: 1 %	6: 0 %	49	0,7	3,7							+	+	-	
Ameos Klinikum St. Salvator Halberstadt GmbH	Halberstadt	<500	p		2723	0,93	<20000	0,919	9	30	3: 18 %	8: 13 %	5: 11 %	37	0,9	0,2		N					0	+	+	
Ameos Fachkrankenhaus Haldensleben	Haldensleben	<200	p		2828	-2,02	<1000	0,737	1	2	1: 50 %	8: 42 %	5: 4 %		0,0	0,0					P		-	-	-	

Krankenhausname	Ort	Betten	Träger	Notfall	BFW	Budget-Konv.	Casemix	CMI	Leistungs-dichte Basis-DRG		TOP 3 MDC			Part. in %	Budget-Anteile in %			Besondere Leistungen				Abweichung Ist-Werte						
						in %			25 %	50 %					O	ZE	SE	B	N	H	P	Fälle	CM	CMI				
Berufsgenossenschaftliche Kliniken Stadt Halle	Halle	<500	p		2717	1,11	<20000	1,573	9	28	8: 35 %	1: 16 %	6: 14 %	45	1,9	20,6		N						+	+	+		
Krankenhaus des Evangelischen Diakoniewerk Halle	Halle	<500	fg		2774	-0,40	<10000	1,154	2	10	4: 29 %	5: 16 %	20: 15 %	30	0,5	0,5						P				-	-	-
Krankenhaus Martha-Maria Halle-Dörlau GmbH	Halle	<1000	fg		2707	1,28	<50000	1,126	9	29	8: 14 %	1: 13 %	4: 13 %	38	1,6	0,2		N								+	+	-
Krankenhaus St. Elisabeth & St. Barbara	Halle	<1000	fg		2679	2,21	<20000	0,910	6	23	5: 21 %	6: 18 %	14: 10 %	26	4,0	0,9		N								+	+	-
Universitätsklinikum Halle (Saale)	Halle	>1000	ö		2848	-2,50	>50000	1,493	20	62	8: 13 %	5: 12 %	3: 8 %	51	6,2	2,6		N								+	+	+
KMG Klinikum Havelberg GmbH	Havelberg	<50	p		3111	-2,50	<5000	0,792	5	19	5: 25 %	6: 19 %	8: 12 %	21	0,5	0,0										0	+	+
Fachkrankenhaus für Neurologie und Psychiatrie	Jerichow	<200	fg		2763	-0,44	<1000	0,987	2	3	1: 97 %	8: 1 %	3: 1 %		0,0	0,0										-	-	-
Krankenhaus Köthen GmbH	Köthen	<500	p		2725	0,79	<20000	0,915	10	30	5: 19 %	8: 16 %	6: 16 %	37	2,4	0,0		N								-	-	-
Lungenklinik Lostau	Lostau	<200	fg		2942	-2,50	<5000	1,048	1	2	4: 89 %	23: 5 %	5: 2 %	18	5,6	4,7										-	-	+
Klinikum Mansfelder Land	Lutherstadt Eisleben	<1000	p		2812	-1,69	<20000	0,971	9	29	8: 18 %	5: 18 %	6: 14 %	34	0,7	0,8		N								-	-	-
Klinik Bosse Wittenberg	Lutherstadt Wittenberg	<200	fg		2731	0,68	<5000	0,780	2	4	1: 65 %	8: 21 %	19: 5 %		0,5	14,8		N								+	-	-
Paul Gerhardt Diakonie Krankenhaus und Pflege GmbH	Lutherstadt Wittenberg	<500	p		2757	0,05	<20000	0,929	9	29	6: 16 %	5: 14 %	8: 11 %	27	1,9	0,0										-	-	-
Klinik des Westens	Magdeburg	<50	p		2641	3,53	<1000	0,623	2	5	13: 48 %	5: 27 %	9: 9 %	82	0,0	0,0										nb	nb	nb
Klinikum Magdeburg gemeinnützige GmbH	Magdeburg	<1000	ö		2820	-1,74	<50000	1,006	9	34	5: 17 %	6: 15 %	1: 9 %	32	3,2	3,8		N								+	+	-
NRZ Magdeburg MEDIAN Kliniken GmbH & Co	Magdeburg	<50	p		2424	8,84	<5000	10,766	1	2	1: 61 %	-1: 38 %	21: 1 %	39	0,0	65,6										nb	nb	nb
Otto-von-Guericke Universität	Magdeburg	>1000	ö		2788	-1,05	>50000	1,330	20	61	8: 15 %	5: 12 %	3: 9 %	48	4,4	2,4		N								+	+	-
Pfeiffersche Stiftungen	Magdeburg	<500	fg		2771	-0,38	<10000	1,153	6	17	8: 34 %	5: 24 %	6: 15 %	38	1,0	1,5		N								+	+	+
Carl-von-Basedow-Klinikum Saalekreis GmbH	Merseburg	<1000	ö		2720	1,12	<20000	0,956	8	29	5: 20 %	6: 18 %	8: 9 %	27	2,0	0,8		N								+	-	-
Klinikum Burgenlandkreis gGmbH	Naumburg	<500	ö		2757	-0,03	<20000	0,879	8	28	5: 18 %	6: 15 %	8: 14 %	29	0,6	0,2		N				P				+	-	-
Medigreif Bördekrankenhaus gGmbH	Neindorf	<500	ö		2897	-2,50	<10000	0,875	6	21	5: 18 %	6: 18 %	1: 10 %	24	0,5	0,0										-	-	+
Klinikum Dorothea Christiane Erleben Quedlinburg GmbH	Quedlinburg	<500	ö		2756	-0,03	<20000	0,953	8	28	5: 23 %	6: 15 %	8: 13 %	35	0,8	0,9										-	-	-
Altmark-Klinikum gGmbH Salzwedel-Gardelegen	Salzwedel	<500	ö		2809	-1,74	<20000	0,776	8	27	6: 17 %	5: 13 %	8: 12 %	24	0,6	0,3		N								+	+	+

Krankenhausname	Ort	Betten	Träger	Notfall	BFW	Budget-Konv.	Casemix	CMI	Leistungs-dichte Basis-DRG		TOP 3 MDC			Part. in %			Budget-Anteile in %			Besondere Leistungen				Abweichung Ist-Werte		
						in %			25 %	50 %	6:	5:	8:	O	ZE	SE	B	N	H	P	Fälle	CM	CMI			
Helios Klinikum Sangerhausen	Sangerhausen	<500	p		2780	-0,76	<20000	0,891	7	26	6: 13 %	5: 12 %	8: 11 %	34	2,0	1,5								-	-	-
Klinikum Schönebeck gGmbH	Schönebeck	<500	ö		2800	-1,16	<20000	0,787	6	23	6: 16 %	5: 15 %	1: 11 %	26	0,8	3,1								0	0	0
Diakoniekrankenhaus Seehausen gGmbH	Seehausen	<200	fg		2979	-2,50	<5000	0,754	9	28	5: 17 %	6: 16 %	8: 14 %	30	0,1	0,4								-	-	-
Johanniter KH Genthin-Stendal gGmbH	Stendal	<1000	fg		2728	0,72	<50000	0,949	10	35	5: 18 %	8: 16 %	6: 12 %	35	1,6	0,0				N				0	0	0
SALUS gGmbH	Uchtspringe	<500	p		2705	1,54	<5000	0,825	2	4	1: 69 %	8: 15 %	19: 9 %		0,8	1,8				N		P		+	+	+
Harzkrankenhaus Wernigerode-Blankenburg GmbH	Wernigerode	<1000	ö		2806	-1,72	<20000	0,927	9	31	5: 18 %	6: 16 %	1: 11 %	26	0,6	2,4				N				-	-	-
Krankenhaus Anhalt-Zerbst gGmbH	Zerbst	<500	p		2812	-1,60	<10000	0,887	6	18	8: 23 %	5: 17 %	6: 13 %	30	0,0	0,0								+	-	-
Schleswig-Holstein		290		1	2682	0		1,054	13	45	5: 16 %	8: 14 %	6: 12 %	36	2,67	2,79	5	11	0	4						
Klinik Ahrensburg Betreiber GmbH & Co. KG	Ahrensburg	<50	p		2570	3,60	<1000	0,656	2	7	8: 47 %	1: 15 %	9: 11 %	38	0,5	0,0								+	-	—
Rheumaklinik Bad Bramstedt GmbH	Bad Bramstedt	<500	ö		2683	-0,04	<10000	1,434	1	2	8: 93 %	1: 1 %	16: 1 %	38	3,3	0,5				N				nb	nb	nb
Asklepios Klinik Bad Oldesloe	Bad Oldesloe	<500	p		2693	-0,31	<10000	0,909	7	25	6: 16 %	5: 15 %	8: 11 %	27	3,4	0,4								nb	nb	nb
Helios Agnes Karll Krankenhaus Bad Schwartau	Bad Schwartau	<50	p		2609	2,23	<5000	0,800	3	10	8: 44 %	11: 15 %	12: 13 %	77	2,3	0,0								nb	nb	nb
Segeberger Kliniken GmbH	Bad Segeberg	<50	p		2571	3,55	<20000	1,190	6	21	5: 43 %	6: 9 %	8: 8 %	37	3,1	5,5								+	+	+
Krankenhaus Borstel	Borstel	<50	fg		2580	3,18	<5000	0,945	1	3	4: 87 %	23: 3 %	5: 2 %	8	1,4	3,5								-	-	-
Sana Kliniken Ostholstein GmbH Klinik Eutin	Eutin	<500	p		2682	0,00	<20000	0,868	7	27	5: 17 %	6: 14 %	8: 9 %	29	1,2	3,4								-	-	-
St.-Elisabeth-Krankenhaus	Eutin	<200	fg		2553	4,20	<5000	1,604	1	2	8: 45 %	5: 21 %	4: 8 %	1	0,0	26,7	B							nb	nb	nb
Ev. Luth. Diakonissenanstalt zu Flensburg	Flensburg	<500	fg		2594	2,75	<50000	0,898	6	25	11: 21 %	5: 17 %	8: 15 %	33	1,8	0,4					P			—	-	++
Katharinen Hospiz am Park	Flensburg	<50	fg		BE										0,0	100,0	B							nb		
St.-Franziskus-Hospital	Flensburg	<500	fg		2702	-0,60	<20000	1,207	6	17	6: 32 %	4: 17 %	7: 9 %	37	1,1	4,0								nb	nb	nb
Helios Klinik Geesthacht	Geesthacht	<50	p		BE												B									
Johanniter-Krankenhaus Geesthacht/Lauenburg	Geesthacht	<500	fg		2695	-0,38	<10000	0,771	6	24	6: 16 %	5: 16 %	8: 10 %	26	0,3	0,1								nb	nb	nb
Krankenhaus Großhansdorf	Großhansdorf	<500	fg		2550	4,25	<10000	1,164	1	2	4: 92 %	-1: 2 %	5: 1 %	13	1,2	3,8								+	+	-
Westküstenklinik Heide	Heide	<500	ö		2624	1,75	<50000	1,046	10	35	5: 15 %	8: 15 %	6: 13 %	30	1,4	3,2				N				+	+	+
Klinikum Nordfriesland gGmbH	Husum	<500	ö		2690	-0,24	<20000	0,848	9	30	5: 22 %	6: 14 %	8: 11 %	32	1,2	0,4								+	+	+
KLW Krankenhausbetriebs gesellschaft mbH & Co. KG	Husum	<50	p		2723	-1,20	<1000	0,604	1	2	8: 87 %	6: 7 %	9: 4 %	96	0,0	0,0								nb	nb	nb

Krankenhausname	Ort	Betten	Träger	Notfall	BFW	Budget-	Casemix	CMI	Leistungs- dichte Basis- DRG		TOP 3 MDC			Part.			Budget-			Besondere				Abweichung					
						Konv.								in %			Anteile			Anteile			Leistungen				Ist-Werte		
						in %								25 %	50 %	O	ZE	SE	B	N	H	P	Fälle	CM	CMI				
Zweckverb. Krankenhaus Itzehoe	Itzehoe	<1000	ö		2595	2,72	<50000	0,964	8	30	5: 15 %	6: 14 %	8: 9 %	29	0,8	6,8				N				+	+	-			
Paracelsus-Klinik Henstedt-Ulzburg/ Kaltenkirchen	Kaltenkirchen	<500	p		2819	-2,50	<10000	0,800	6	24	8: 19 %	6: 15 %	5: 10 %	33	3,5	0,0									nb	nb	nb		
Ameos Krankenhausgesellschaft Holstein mbH	Kiel	<500	p		2900	-2,50	<1000	0,736	2	4	1: 60 %	8: 26 %	3: 4 %	12	1,4	0,0									---	---	-		
Klinik Flechsig – Klinik für Hals-, Nasen- und Ohrenkrankheiten GmbH	Kiel	<50	p		2512	5,68	<1000	0,432	1	2	3: 98 %	9: 1 %	21: 0 %	97	0,0	0,0									nb	nb	nb		
Lubinus-Klinik	Kiel	<200	p		2805	-2,50	<10000	1,416	4	9	8: 90 %	9: 3 %	1: 2 %	86	1,4	0,0				N					nb	nb	nb		
Park-Klinik GmbH	Kiel	<50	p		2521	5,31	<5000	0,519	2	6	13: 32 %	6: 25 %	14: 14 %	80	0,8	0,0									nb	nb	nb		
St.–Elisabeth-Krankenhaus	Kiel	<50	fg		2661	0,62	<5000	0,784	3	7	8: 72 %	6: 14 %	5: 4 %	94	0,0	0,0									nb	nb	nb		
Städtisches Krankenhaus	Kiel	<1000	ö		2707	-0,69	<50000	0,963	6	23	5: 16 %	6: 15 %	14: 10 %	20	6,7	1,6				N					+	+	-		
Universitätsklinikum Schleswig-Holstein Campus Kiel	Kiel	>1000	ö		2682	0,00	>50000	1,457	20	64	5: 14 %	3: 10 %	1: 10 %	49	5,4	2,5				N					-	+	+		
DRK Therapiezentrum Marli GmbH	Lübeck	<50	fg		2460	7,72	<5000	1,830	1	2	8: 38 %	1: 22 %	5: 17 %	0	0,0	9,6									nb	nb	nb		
Marien-Krankenhaus Lübeck	Lübeck	<50	fg		2721	-1,14	<5000	0,477	2	6	14: 22 %	15: 20 %	3: 13 %	63	0,0	0,0									nb	nb	nb		
Sana Kliniken Lübeck GmbH	Lübeck	<1000	p		2694	-0,36	<20000	1,061	9	28	5: 26 %	6: 18 %	8: 11 %	29	1,8	3,6									-	-	-		
Universitätsklinikum Schleswig-Holstein Campus Lübeck	Lübeck	>1000	ö		2652	0,86	>50000	1,321	17	56	5: 15 %	1: 9 %	8: 9 %	43	5,5	3,8				N		P			+	+	+		
August-Bier-Klinik Krankenhaus für Neuro-	Malente	<50	ö		2368	11,82	<1000	1,334	2	5	1: 82 %	19: 8 %	8: 3 %		0,4	60,1				N					nb	nb	nb		
FEK-Friedrich-Ebert- Krankenhaus Neumünster GmbH	Neumünster	<1000	ö		2580	3,22	<50000	1,177	10	35	5: 15 %	6: 15 %	8: 11 %	34	1,4	1,8				B		N		P	nb	nb	nb		
Klinik Klosterstr. GbR Dr. Rüdell / R. Gottburg	Neumünster	<50	p		2587	3,00	<1000	0,655	2	5	13: 77 %	9: 10 %	14: 10 %	84	0,0	0,0									nb	nb	nb		
Ameos Krankenhausgesellschaft Holstein mbH	Neustadt	<500	p		2800	-2,50	<1000	0,944	2	5	1: 83 %	8: 6 %	19: 4 %		0,0	6,1									P	nb	nb	nb	
Kinderzentrum Pelzerhaken	Neustadt	<50	fg		BE															B									
Regio.Kliniken gGmbH	Pinneberg	<1000	ö		2639	1,27	<50000	1,068	11	37	8: 17 %	5: 16 %	6: 15 %	39	1,2	0,7				N					-	-	-		
Klinik Preetz Krankenhaus des Kreises Plön	Preetz	<200	ö		2629	1,62	<10000	0,873	7	23	5: 18 %	6: 17 %	8: 10 %	26	0,0	0,0									nb	nb	nb		
Norddeutsches Epilepsie-Zentrum	Raisdorf	<50	fg		2573	3,47	<1000	0,789	1	1	1: 100 %				0,0	0,0									nb	nb	nb		
DRK Krankenhaus Mölln / Ratzeburg	Ratzeburg	<500	fg		2741	-1,68	<10000	0,966	9	28	5: 22 %	6: 15 %	8: 13 %	32	0,4	0,2									+	+	-		
DRK Rüpertsberg Klinik, Klinik für Geriatrie Ratzeburg GmbH	Ratzeburg	<50	fg		2526	5,18	<5000	1,974	1	2	8: 36 %	5: 24 %	1: 23 %	0	0,0	8,0									nb	nb	nb		



Krankenhausname	Ort	Betten	Träger	Notfall	BFW	Budget-Konv.	Casemix	CMI	Leistungsdichte Basis-DRG		TOP 3 MDC			Part. in %	Budget-Anteile in %		Besondere Leistungen	Abweichung Ist-Werte		
						25 %			50 %											
Krankenhaus Reibek St.-Adolf-Stift	Reibek	<500	fg		2649	0,99	<20000	1,015	8	27	5: 20 %	6: 20 %	8: 9 %	33	0,8	0,0		+	+	-
Kreiskrankenhäuser und Kreisenzioreneinrichtungen Rendsburg-Eckernförde gGmbH	Rendsburg	<1000	ö		2646	1,05	<50000	0,847	5	27	11: 16 %	5: 14 %	6: 13 %	32	1,4	2,8		nb	nb	nb
Schlei-Klinikum Schleswig MLK GmbH	Schleswig	<500	ö		2644	1,11	<20000	0,935	11	32	5: 19 %	6: 16 %	1: 12 %	31	2,5	0,3	N	0	0	0
Krankenhaus Mittelburg	Süsel	<50	fg		2604	2,43	<5000	2,248	2	3	1: 33 %	8: 27 %	5: 18 %	1	0,3	36,1		nb	nb	nb
Curschmann-Klinik	Timmendorfer Strand	<50	p	n	2530	2,70	<1000	0,737	2	4	5: 72 %	18: 8 %	10: 6 %	2	0,0	0,0		nb	nb	nb
Nordseeklinik Westerland	Westerland	<200	p		2757	-2,13	<5000	0,850	4	18	9: 18 %	5: 15 %	8: 14 %	19	0,4	0,1		+	-	-
Klinikum Nordfriesland gGmbH	Wyk	<50	ö		3690	-2,50	<1000	0,642	6	18	5: 20 %	6: 15 %	4: 11 %	12	0,0	0,0		-	-	-
Thüringen		414		0	2751	0		1,075	14	46	5: 16 %	8: 15 %	6: 13 %	36	2,38	1,92	3	17	0	5
Klinikum Altenburger Land GmbH	Altenburg	<500	ö		2722	0,60	<20000	0,950	7	25	5: 19 %	6: 16 %	1: 13 %	23	1,7	0,1		-	-	-
Robert-Koch-Krankenhaus Apolda GmbH	Apolda	<500	ö		2696	1,20	<10000	0,844	7	25	8: 16 %	4: 15 %	5: 14 %	29	0,3	0,4		-	-	+
Arnstadt-Ilmenau gGmbH Ilm-Kreis-Kliniken	Arnstadt	<1000	ö		2759	-0,56	<20000	0,827	7	25	5: 16 %	6: 16 %	8: 12 %	30	0,4	0,1		+	+	+
Marienstift Arnstadt Orthopädische Klinik	Arnstadt	<200	fg		2681	2,11	<5000	1,528	3	6	8: 97 %	1: 2 %	9: 0 %	82	0,0	2,2		+	+	+
Zentralklinik Bad Berka GmbH	Bad Berka	<1000	p		2767	-0,58	<50000	1,799	5	18	5: 35 %	4: 22 %	8: 18 %	45	5,1	6,8	N	+	+	+
DRK-Mannische-Krankenhaus gGmbH Sömmerda, Bad Frankenhausen, Sondershausen	Bad Frankenhausen	<1000	fg		2739	0,34	<20000	0,936	8	26	6: 22 %	5: 18 %	8: 11 %	28	1,3	0,0		+	+	-
Moritz-Klinik GmbH & Co. KG Bad Klosterlausnitz	Bad Klosterlausnitz	<500	p		BE									0,0	100,0		B			nb
Hufeland-Krankenhaus-GmbH Bad Langensalza	Bad Langensalza	<500	ö		2677	1,70	<20000	0,964	9	31	5: 18 %	8: 17 %	6: 16 %	36	1,3	0,0	N	+	+	-
M & I Fachklinik Bad Liebenstein	Bad Liebenstein	<50	p		BE									0,0	100,0		B			nb
Kreis Krankenhaus gGmbH Bad Salzungen	Bad Salzungen	<1000	ö		2738	0,36	<20000	0,857	9	29	5: 17 %	6: 14 %	8: 13 %	29	1,0	0,0	N	P		+
Helios Klinik Blankenhain	Blankenhain	<200	p		2737	0,39	<10000	1,183	8	30	8: 26 %	11: 16 %	6: 14 %	52	0,5	0,5		+	-	-
Helios Klinik Bleicherode	Bleicherode	<200	p		3459	-2,50	<5000	1,324	1	3	8: 90 %	1: 8 %	5: 1 %	55	0,9	1,0		+	+	-
Eisenach gGmbH St. Georg Klinikum	Eisenach	<1000	fg		2670	2,25	<20000	0,918	9	29	5: 19 %	6: 17 %	8: 11 %	28	2,7	0,1		-	+	+
Waldkrankenhaus „Rudolf Elle“ gGmbH	Eisenberg	<500	ö		2804	-1,55	<20000	1,295	4	15	8: 60 %	6: 13 %	5: 8 %	56	0,8	0,0	N	+	-	-
Helios Klinikum Erfurt	Erfurt	>1000	p		2730	0,59	>50000	1,115	16	54	5: 13 %	8: 11 %	3: 9 %	43	1,8	0,5	N	+	+	-

Krankenhausname	Ort	Betten	Träger	Notfall	BFW	Budget-	Casemix	CMI	TOP 3 MDC			Part. in %	Budget-			Besondere Leistungen				Abweichung Ist-Werte				
						Konv.							Anteile in %			B	N	H	P	Fälle	CM	CMI		
						in %							O	ZE	SE									
Katholisches Krankenhaus St. Johann Nepomuk	Erfurt	<500	fg		2623	4,02	<20000	0,942	8	29	6: 20 %	5: 19 %	8: 9 %	35	1,6	0,0	N				+	+	-	
Krankenhaus Waltershausen / Friedrichroda Betriebs-GmbH	Friedrichroda	<500	p		2719	0,51	<10000	0,822	8	26	6: 19 %	5: 18 %	8: 12 %	30	1,1	0,4						-	-	+
Wald-Klinikum Gera gGmbH	Gera	>1000	p		2760	-0,59	<50000	1,108	12	40	5: 13 %	6: 11 %	8: 11 %	39	2,0	0,9	N	P				+	-	-
Helios Kreiskrankenhaus Gotha/Ohrdruf GmbH	Gotha	<500	p		2724	0,77	<20000	0,880	8	29	8: 18 %	5: 17 %	6: 14 %	34	0,4	0,1	N	P				+	+	-
Kreiskrankenhaus Greiz	Greiz	<500	ö		2777	-0,74	<20000	0,962	11	34	5: 15 %	6: 14 %	8: 12 %	31	1,5	0,0						+	+	+
Fachkrankenhaus für Psychiatrie und Neurologie Hildburghausen GmbH	Hildburghausen	<500	p		2584	5,26	<5000	0,865	2	4	1: 77 %	8: 18 %	3: 2 %		3,7	0,4	N					+	+	-
Henneberg-Kliniken gGmbH	Hildburghausen	<500	ö		2741	0,28	<10000	0,865	8	28	6: 19 %	5: 18 %	8: 15 %	35	0,2	0,0						-	-	-
Klinikum der Friedrich- Schiller-Universität Jena	Jena	>1000	ö		2710	1,16	>50000	1,480	18	57	5: 14 %	8: 9 %	6: 8 %	44	6,2	2,5	N	P				+	+	-
Eichsfeld Klinikum gGmbH	Kleinbartloff	<1000	fg		2797	-1,42	<20000	0,890	8	26	6: 18 %	5: 17 %	8: 9 %	32	0,7	0,1	N					-	-	-
St. Elisabeth-Krankenhaus	Lengsfeld unterm Stein	<50	fg		2698	2,24	<5000	1,951	1	2	8: 52 %	1: 31 %	5: 11 %		0,0	2,4						+	+	-
Klinikum Meiningen GmbH	Meiningen	<1000	p		2727	2,11	<50000	1,193	12	39	8: 18 %	5: 14 %	6: 13 %	42	3,2	0,4	N					+	-	-
Sozialwerk Meiningen gGmbH Geriatriische Fachklinik Georgenhaus	Meiningen	<50	fg		2495	8,06	<5000	1,945	1	2	8: 47 %	1: 27 %	5: 16 %		0,0	6,1						+	+	-
Ökumenisches Hainich Klinikum gGmbH	Mühlhausen	<500	fg		2594	5,06	<5000	0,838	2	4	1: 76 %	8: 6 %	19: 6 %		0,0	1,5						+	++	+
Evangelisches Krankenhaus	Neustadt	<50	fg		2700	1,72	<5000	0,728	1	2	4: 92 %	5: 4 %	19: 2 %	3	0,1	4,9						+	+	+
Südharz-Krankenhaus Nordhausen gGmbH	Nordhausen	<1000	ö		2751	0,00	<50000	1,075	11	39	5: 14 %	6: 14 %	1: 9 %	38	2,3	0,1	N					+	+	-
Klinik Pöbneck gGmbH Thüringen –	Pöbneck	<200	ö		2946	-2,50	<5000	0,830	6	20	5: 22 %	8: 19 %	6: 19 %	29	0,0	0,0						+	+	-
Kreiskrankenhaus Ronneburg Fachklinik für Geriatrie und Innere Medizin gGmbH	Ronneburg	<50	ö		2609	4,56	<5000	2,036	1	1	8: 71 %	1: 24 %	5: 5 %		0,0	1,5						+	+	-
Thüringen-Klinik Georgius-Agricola-gGmbH	Saalfeld	<1000	ö		2724	0,82	<50000	1,074	10	36	6: 16 %	5: 15 %	8: 15 %	34	1,5	0,3	N					-	-	-
Kreiskrankenhaus Schleiz gGmbH	Schleiz	<200	ö		2834	-2,29	<5000	0,800	6	19	5: 17 %	6: 16 %	14: 12 %	21	0,1	0,0						-	-	-
Kreiskrankenhaus Schmalkalden gGmbH	Schmalkalden	<500	fg		2740	0,29	<10000	0,821	8	25	6: 18 %	5: 16 %	8: 13 %	30	2,0	0,0						+	+	+
Kreiskrankenhäuser Sonneberg und Neuhaus gGmbH	Sonneberg	<500	ö		2714	1,08	<20000	0,924	8	25	5: 21 %	8: 16 %	6: 14 %	33	0,4	3,4						-	-	+

Krankenhausname	Ort	Betten	Träger	Notfall	BFW	Budget-Konv.	Casemix	CMI	TOP 3 MDC			Part. in %	Budget-Anteile in %			Besondere Leistungen				Abweichung Ist-Werte			
						in %							O			B	N	H	P	Fälle	CM	CMI	
													ZE	SE									
Asklepios Fachklinik für Psychiatrie und Neurologie	Stadtroda	<500	p		2704	1,55	<5000	0,950	1	2	1: 87 %	8: 5 %	18: 3 %	0	0,4	17,8	N				-	-	+
SRH Zentralklinikum Suhl gGmbH	Suhl	<1000	p		2727	0,09	<50000	1,001	13	45	5: 14 %	6: 12 %	8: 9 %	39	3,2	0,1	N				+	-	-
KMG Rehabilitationsklinik Sülzhayn GmbH	Sülzhayn	<50	p		BE									0,0	100,0	B					nb		
Capio Klinik a.d. Weißenburg Fachkrankenhaus für Rheumatologie und Innere Medizin	Uhlstädt	<50	p		2747	0,03	<1000	0,936	1	1	8: 96 %	1: 4 %			5,3	20,7					+	-	-
Sophien-und Hufeland Klinikum gGmbH	Weimar	<1000	fg		2707	0,99	<20000	0,907	7	27	8: 13 %	1: 13 %	6: 13 %	29	2,4	0,6	N	P			+	+	-